



ΥΠΟΥΡΓΕΙΟ ΕΡΓΑΣΙΑΣ
ΚΟΙΝΩΝΙΚΗΣ ΑΣΦΑΛΙΣΗΣ & ΠΡΟΝΟΙΑΣ



ΕΡΓΑΝΗ

ΠΛΗΡΟΦΟΡΙΑΚΟ ΣΥΣΤΗΜΑ

ΣΕΠΕ – ΟΑΕΔ – ΙΚΑ ΕΤΑΜ

ΡΟΕΣ ΜΙΣΘΩΤΗΣ ΑΠΑΣΧΟΛΗΣΗΣ
ΣΤΟΝ ΙΔΙΩΤΙΚΟ ΤΟΜΕΑ

ΔΕΚΕΜΒΡΙΟΣ 2013

2013: Ο ΠΡΩΤΟΣ ΧΡΟΝΟΣ ΕΦΑΡΜΟΓΗΣ - ΛΕΙΤΟΥΡΓΙΑΣ ΤΟΥ ΠΣ «ΕΡΓΑΝΗ»

*Μονάδα Ανάλυσης & Τεκμηρίωσης, Υπουργείου Εργασίας, Κοινωνικής Ασφάλισης & Πρόνοιας
Ομάδα Διαχείρισης του Πληροφοριακού Συστήματος "ΕΡΓΑΝΗ"*

**ΣΤΟΙΧΕΙΑ ΡΟΩΝ ΜΙΣΘΩΤΗΣ
ΑΠΑΣΧΟΛΗΣΗΣ ΣΤΟΝ ΙΔΙΩΤΙΚΟ ΤΟΜΕΑ ΜΗΝΟΣ ΔΕΚΕΜΒΡΙΟΥ 2013**

Το Υπουργείο Εργασίας, Κοινωνικής Ασφάλισης και Πρόνοιας δημοσιοποιεί αναλυτικά στοιχεία και συγκριτικούς πίνακες που απεικονίζουν τις ροές μισθωτής απασχόλησης στον ιδιωτικό τομέα, όπως αυτές διαμορφώνονται στην αγορά εργασίας κατά το μήνα **Δεκέμβριο 2013** και το **έτος 2013** συνολικά. Παρουσιάζονται συγκριτικά στοιχεία με το αντίστοιχο περσινό διάστημα, το ισοζύγιο ροών μισθωτής απασχόλησης στον ιδιωτικό τομέα ανά φύλο και ηλικιακή ομάδα, ανά περιφέρεια και περιφερειακή ενότητα, ανά κωδικό αριθμό οικονομικής δραστηριότητας με τα πέντε (5) υψηλότερα και τα πέντε (5) χαμηλότερα ισοζύγια, ενώ απεικονίζονται και τα επαγγέλματα που εμφανίζουν τα υψηλότερα ισοζύγια προσλήψεων-αποχωρήσεων. Επιπλέον, καταγράφονται οι νέες προσλήψεις ανά είδος σύμβασης εργασίας και οι μετατροπές συμβάσεων εργασίας (από πλήρη απασχόληση σε μερική και εκ περιτροπής), καθώς και τα στοιχεία των επιχειρησιακών συμβάσεων που κατατέθηκαν κατά το μήνα Δεκέμβριο 2013.

Τα εν λόγω στοιχεία αντλήθηκαν από το Πληροφοριακό Σύστημα «ΕΡΓΑΝΗ», σύμφωνα και με τα προβλεπόμενα στην Υπουργική Απόφαση 5072/6 (ΦΕΚ 449Β'/25-2-2013), όπως τροποποιήθηκε και συμπληρώθηκε με την υπ' αριθμ. Υ.Α. 28153/126 (ΦΕΚ 2163Β'/30-8-2013). Το Πληροφοριακό Σύστημα «ΕΡΓΑΝΗ» - το οποίο ξεκίνησε τη λειτουργία του από 1.3.2013 - καταγράφει με ηλεκτρονικό τρόπο τις ροές μισθωτής απασχόλησης στον ιδιωτικό τομέα της οικονομίας, αποτυπώνοντας, για πρώτη φορά, σε ζωντανό χρόνο και σε κάθε περιοχή της χώρας κρίσιμα στοιχεία της αγοράς εργασίας, ενώ μέχρι και το Φεβρουάριο του 2013 η καταγραφή των στοιχείων αυτών γίνονταν χειρόγραφα. Για τους μήνες και τις περιόδους πριν την εφαρμογή του συστήματος «ΕΡΓΑΝΗ» αξιοποιούνται τα σχετικά δεδομένα του Οργανισμού Απασχόλησης Εργατικού Δυναμικού (ΟΑΕΔ). Επιπρόσθετα, παρουσιάζονται στοιχεία που αφορούν στις ροές προσλήψεων-αποχωρήσεων που κατατέθηκαν με χειρόγραφο τρόπο (εκπρόθεσμες υποβολές – ειδικές κατηγορίες επιχειρήσεων) στις περιφερειακές υπηρεσίες του ΟΑΕΔ από 01.03.2013 έως και 31.12.2013.

Πίνακας Ι

(σε θέσεις εργασίας)	<u>Δεκέμβριος</u> 2013 (1)	<u>Δεκέμβριος</u> 2012 (2)	<u>Διαφορά</u> (1-2)	<u>Ιαν. - Δεκ.</u> 2013 (3)	<u>Ιαν. - Δεκ.</u> 2012 (4)	<u>Διαφορά</u> (3-4)
I. Προσλήψεις	109.797	49.494	60.303	1.149.194	849.494	299.700
II. Αποχωρήσεις*	89.798	70.543	19.255	1.015.706	921.508	94.198
Α. Καταγγελίες συμβάσεων αορίστου χρόνου και λήξεις συμβάσεων ορισμένου χρόνου	53.743	51.751	1.992	679.548	669.740	9.808
Β. Οικειοθελείς αποχωρήσεις	36.055	18.792	17.263	336.158	251.768	84.390
III. Ισοζύγιο (I-II)	19.999	- 21.049	41.048	133.488	-72.014	205.502

***Σημείωση:** Με τον όρο «αποχωρήσεις» ή «απολύσεις» εννοούμε το σύνολο των α) καταγγελιών συμβάσεων αορίστου χρόνου και λήξεων συμβάσεων ορισμένου χρόνου και β) οικειοθελών αποχωρήσεων. Το ισοζύγιο προσλήψεων-αποχωρήσεων αναφέρεται και ως ισοζύγιο προσλήψεων – απολύσεων χάριν απλότητας.

Όπως απεικονίζεται στον Πίνακα I, κατά το μήνα **Δεκέμβριο 2013** καταγράφεται **αύξηση της μισθωτής απασχόλησης** στον ιδιωτικό τομέα, καθώς προκύπτει **θετικό ισοζύγιο προσλήψεων – αποχωρήσεων κατά 19.999 θέσεις εργασίας**. Συγκεκριμένα, σύμφωνα με τα στοιχεία των ροών μισθωτής απασχόλησης, οι αναγγελίες πρόσληψης ανήλθαν σε **109.797**, ενώ οι αποχωρήσεις σε **89.798**. Από τις 89.798 συνολικά αποχωρήσεις, οι **36.055** προήλθαν από οικειοθελείς αποχωρήσεις και οι **53.743** από καταγγελίες συμβάσεων αορίστου χρόνου ή λήξεις συμβάσεων ορισμένου χρόνου.

Συγκεκριμένα και σε απόλυτα μεγέθη, από τη σύγκριση των επιπέδων των δύο αυτών μηνών προκύπτουν **41.048** περισσότερες νέες θέσεις εργασίας, ως αποτέλεσμα, κυρίως, των νέων αναγγελιών πρόσληψης που το Δεκέμβριο 2013 είναι υψηλότερες κατά **60.303** προσλήψεις σε σχέση με το Δεκέμβριο του 2012.

Θα πρέπει επιπλέον να επισημανθεί ότι η επίδοση του ισοζυγίου ροών του μηνός **Δεκεμβρίου 2013** είναι η **πρώτη θετική επίδοση αντίστοιχου καταγεγραμμένου μηνός Δεκεμβρίου από το 2001 μέχρι σήμερα – ο μήνας Δεκέμβριος παρουσίαζε πάντοτε αρνητικό ισοζύγιο την περίοδο 2001-2012** (βλ. διάγραμμα III).

Ειδικότερα ο μήνας **Δεκέμβριος** είναι ο **όγδοος μήνας του έτους 2013** με θετικό ισοζύγιο στις ροές μισθωτής απασχόλησης στον ιδιωτικό τομέα, με αποτέλεσμα αυτή η θετική εξέλιξη, να αποτυπώνεται και στα στοιχεία όλου του έτους 2013.

Συγκεκριμένα, αθροιστικά για την περίοδο **Ιανουάριος – Δεκέμβριος 2013**, οι αναγγελίες προσλήψεων ανήλθαν στις **1.149.194** θέσεις εργασίας, παρουσιάζοντας σε ετήσια βάση αύξηση κατά **35,28%** σε σχέση με το 2012, και οι αποχωρήσεις έφτασαν τις **1.015.706**, εκ των οποίων οι **679.548** ήταν αποτέλεσμα καταγγελιών συμβάσεων αορίστου χρόνου ή λήξεων συμβάσεων ορισμένου χρόνου και οι **336.158** οικειοθελείς αποχωρήσεις.

Έτσι, όπως απεικονίζεται στους Πίνακες I και II, το **ισοζύγιο των ροών μισθωτής απασχόλησης του έτους 2013**, όπως προκύπτει από τα αποτελέσματα του πληροφοριακού συστήματος «ΕΡΓΑΝΗ» είναι **θετικό και διαμορφώνεται στις 133.488 νέες θέσεις εργασίας**, συνιστώντας, όπως και τους τελευταίους μήνες, μια **ιδιαίτερα ενθαρρυντική επίδοση**, καθώς το εν λόγω επίπεδο είναι **σημαντικά υψηλότερο του αντίστοιχου ισοζυγίου του έτους 2012**, που ήταν **αρνητικό κατά 72.014 λιγότερες θέσεις εργασίας**, αλλά αποτελεί και την **υψηλότερη επίδοση έτους από το 2001 μέχρι σήμερα**.

Θα πρέπει ωστόσο να σημειώσουμε ότι παράλληλα με τις ηλεκτρονικές υποβολές εντύπων προσλήψεων – απολύσεων μέσω του Π.Σ. «ΕΡΓΑΝΗ» υπάρχει και ένα μικρό ποσοστό επιχειρήσεων που προέβησαν σε χειρόγραφες υποβολές εντύπων (εκπρόθεσμες υποβολές – ειδικές κατηγορίες επιχειρήσεων) στις περιφερειακές υπηρεσίες του ΟΑΕΔ.

Το ισοζύγιο ροών μισθωτής απασχόλησης για τις συγκεκριμένες κατηγορίες επιχειρήσεων για το διάστημα από 01.03.2013 έως και 31.12.2013 σύμφωνα με τα στοιχεία του ΟΑΕΔ διαμορφώνεται στις **5.809** απώλειες θέσεων εργασίας.

Λαμβάνοντας λοιπόν υπόψη τα αποτελέσματα του πληροφοριακού συστήματος «ΕΡΓΑΝΗ» και τα στοιχεία του ΟΑΕΔ από τις χειρόγραφες υποβολές, η **τελική τιμή του ισοζυγίου ροών μισθωτής απασχόλησης για το έτος 2013**, διαμορφώνεται στις **127.679 νέες θέσεις εργασίας**.

Επιπρόσθετα, από τα δεδομένα που αντλήθηκαν από το Πληροφοριακό Σύστημα «ΕΡΓΑΝΗ» κατά την περίοδο 1 Μαρτίου έως 31 Δεκεμβρίου 2013, προκύπτουν κάποια αξιοσημείωτα στοιχεία σχετικά με **το ισοζύγιο των ροών μισθωτής απασχόλησης** όπως:

- Ο μήνας Σεπτέμβριος 2013, ήταν ο μήνας όπου παρουσιάστηκε το υψηλότερο θετικό ισοζύγιο του έτους κατά **63.122** επιπλέον νέες θέσεις εργασίας. Σε αυτό το γεγονός, κατά κύριο λόγο, συνετέλεσαν οι εξαγγελίες της πολιτικής ηγεσίας του Υπουργείου Εργασίας, Κοινωνικής Ασφάλισης και Πρόνοιας, για την αυστηροποίηση των προστίμων (10.550 €), για κάθε περίπτωση απασχόλησης αδήλωτου εργαζομένου κατά το συγκεκριμένο χρονικό διάστημα .
- Το μήνα Οκτώβριο 2013 παρουσιάστηκε το υψηλότερο μηνιαίο αρνητικό ισοζύγιο του έτους 2013 με **34.999** απώλειες θέσεων εργασίας. Εδώ βέβαια θα πρέπει να σημειώσουμε ότι κατά τους μήνες Οκτώβριο και Νοέμβριο, διαχρονικά και από τα καταγεγραμμένα στοιχεία του ΟΑΕΔ από το 2001 μέχρι και το 2012, το ισοζύγιο ροών απασχόλησης κινείται πάντα σε αρνητικό επίπεδο.
- Όπως φαίνεται και στον πίνακα ΙΙ, όπου καταγράφονται οι ροές μισθωτής απασχόλησης ανά μήνα του έτους 2013, από το μήνα Μάρτιο (1^{ος} μήνας υποχρεωτικής υποβολής εντύπων απασχόλησης μέσω του Π.Σ. Εργάνη) έως και το μήνα Δεκέμβριο 2013, καταγράφεται θετικό ισοζύγιο ροών μισθωτής απασχόλησης σε οκτώ μήνες και αρνητικό ισοζύγιο σε δύο μήνες (Οκτώβριος και Νοέμβριος).
- Οι περισσότερες αναγγελίες προσλήψεων καταγράφηκαν το μήνα Σεπτέμβριο (**165.623**), ενώ οι περισσότερες αποχωρήσεις καταγράφηκαν το μήνα Οκτώβριο (**173.407**).
- Την **1.10.2013** καταχωρήθηκαν στο πληροφοριακό σύστημα «ΕΡΓΑΝΗ» οι περισσότερες αναγγελίες πρόσληψης (**14.262**), ενώ την **1.11.2013** καταχωρήθηκε ο μεγαλύτερος αριθμός αποχωρήσεων (**14.796**), το υψηλότερο θετικό ισοζύγιο ροών μισθωτής απασχόλησης (**7.238**) καταγράφηκε την **17.9.2013**, ενώ το υψηλότερο αρνητικό ισοζύγιο (**6.279**), καταγράφηκε την **1.11.2013**.

Πίνακας ΙΙ

(σε νέες θέσεις εργασίας)	Ετήσιο Ισοζύγιο Ροών (Ιανουαρίου – Δεκεμβρίου)	Ισοζύγιο Ροών Δεκεμβρίου
<u>2001</u>	49,537	-9,630
<u>2002</u>	71,665	-11,477
<u>2003</u>	32,172	-16,103
<u>2004</u>	24,119	-23,616
<u>2005</u>	7,785	-21,367
<u>2006</u>	7,796	-20,860
<u>2007</u>	-6,020	-23,415
<u>2008</u>	-10,103	-37,625
<u>2009</u>	-86,171	-29,826
<u>2010</u>	-96,150	-33,455
<u>2011</u>	-125,944	-25,807
<u>2012</u>	-72,014	-21,049
<u>2013</u>	133,488	19,999

Στον **πίνακα ΙΙ** καταγράφονται τα **ετήσια ισοζύγια** ροών μισθωτής απασχόλησης στον ιδιωτικό τομέα, καθώς επίσης και τα ισοζύγια ροών μισθωτής απασχόλησης μηνός **Δεκεμβρίου** για την περίοδο 2001 – 2013, με βάση και τα σχετικά στοιχεία από τον ΟΑΕΔ για την περίοδο πριν την εφαρμογή του πληροφοριακού συστήματος «ΕΡΓΑΝΗ».

Διάγραμμα I

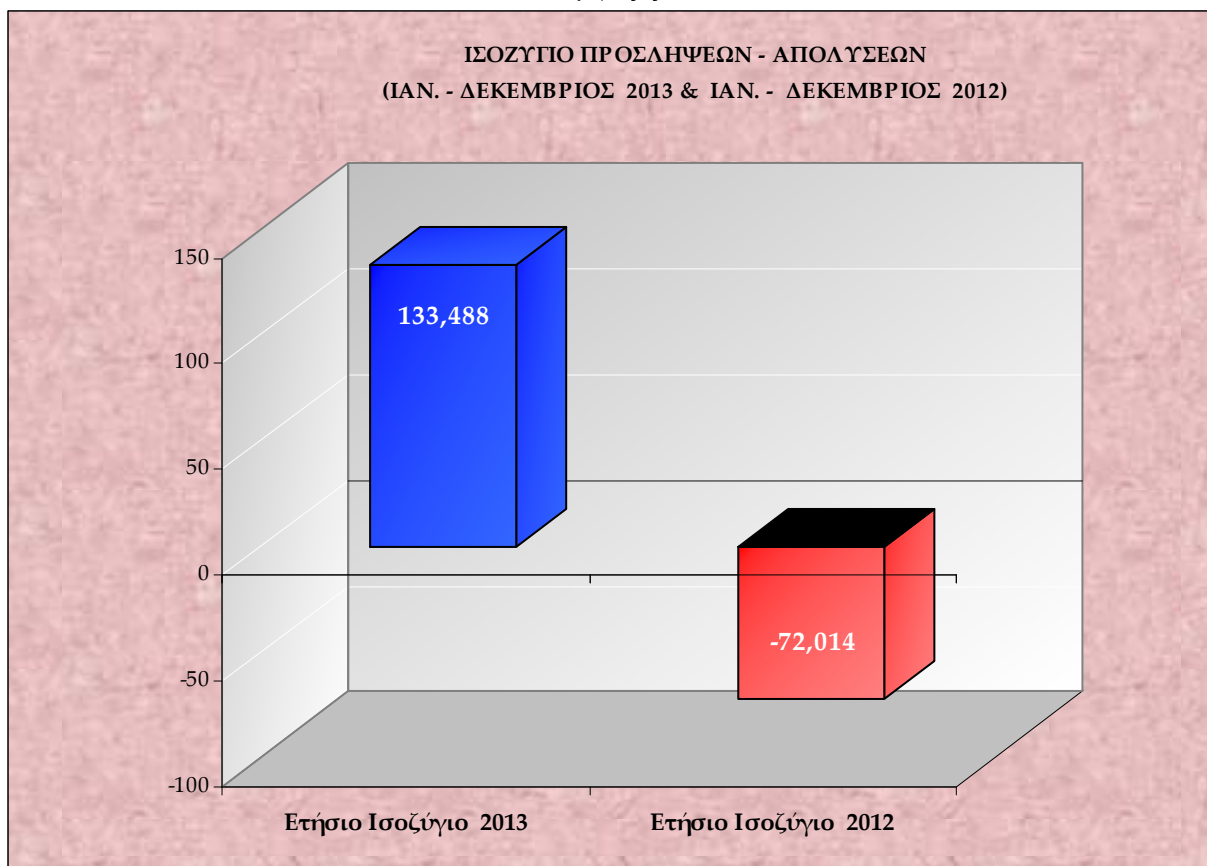

Στο **διάγραμμα I** αποτυπώνεται το ισοζύγιο προσλήψεων-απολύσεων περιόδου Ιανουαρίου – Δεκεμβρίου 2013 σε σχέση με το ισοζύγιο περιόδου Ιανουαρίου – Δεκεμβρίου 2012.

Διάγραμμα II

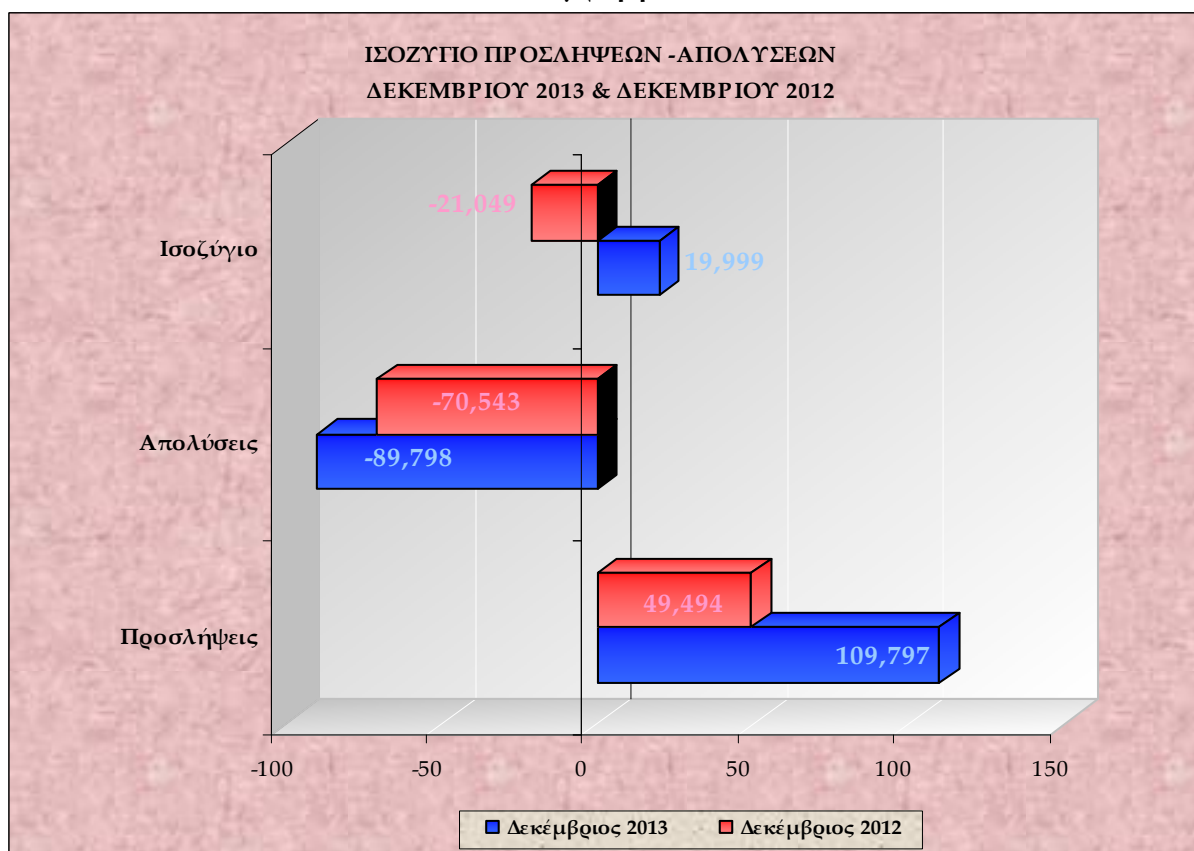

Στο **διάγραμμα II** αποτυπώνονται οι ροές μισθωτής απασχόλησης και το ισοζύγιο προσλήψεων-απολύσεων των μηνών Δεκεμβρίου 2013 και Δεκεμβρίου 2012.

Διάγραμμα III

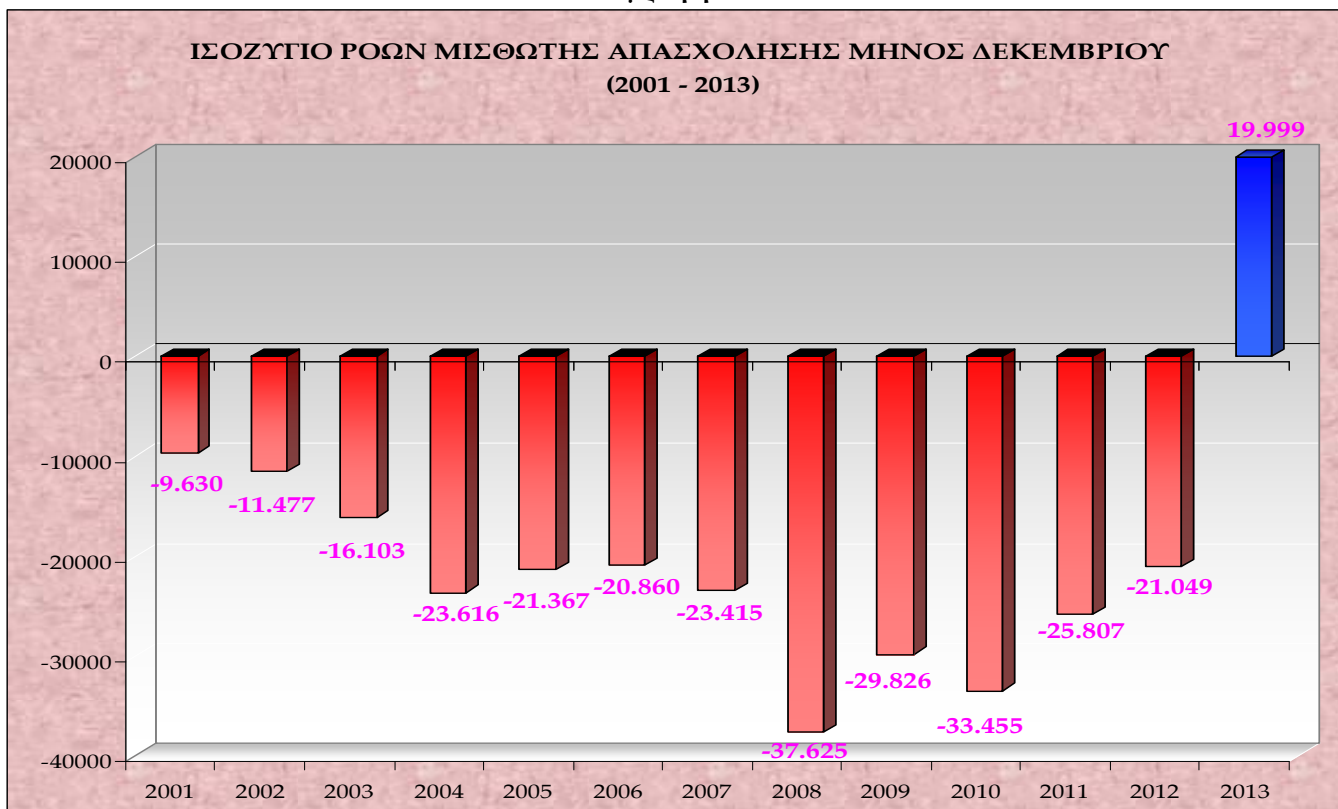

Στο **διάγραμμα III** αποτυπώνεται το ισοζύγιο ροών μισθωτής απασχόλησης μηνός Δεκεμβρίου για τα έτη 2001 – 2013.

Πίνακας III

ΜΗΝΑΣ 2013	ΙΑΝ.	ΦΕΒΡ.	ΜΑΡΤ.	ΑΠΡ.	ΜΑΪΟΣ	ΙΟΥΝ.	ΙΟΥΛ.	ΑΥΓ.	ΣΕΠΤ.	ΟΚΤ.	ΝΟΕΜ.	ΔΕΚ.
ΚΑΘΑΡΕΣ ΡΟΕΣ	-17.507	-281	8.950	29.298	55.733	14.341	1.077	10.969	63.122	-34.999	-17.214	19.999

Στον **πίνακα III** καταγράφονται οι καθαρές ροές μισθωτής απασχόλησης ανά μήνα έτους 2013.

Διάγραμμα IV

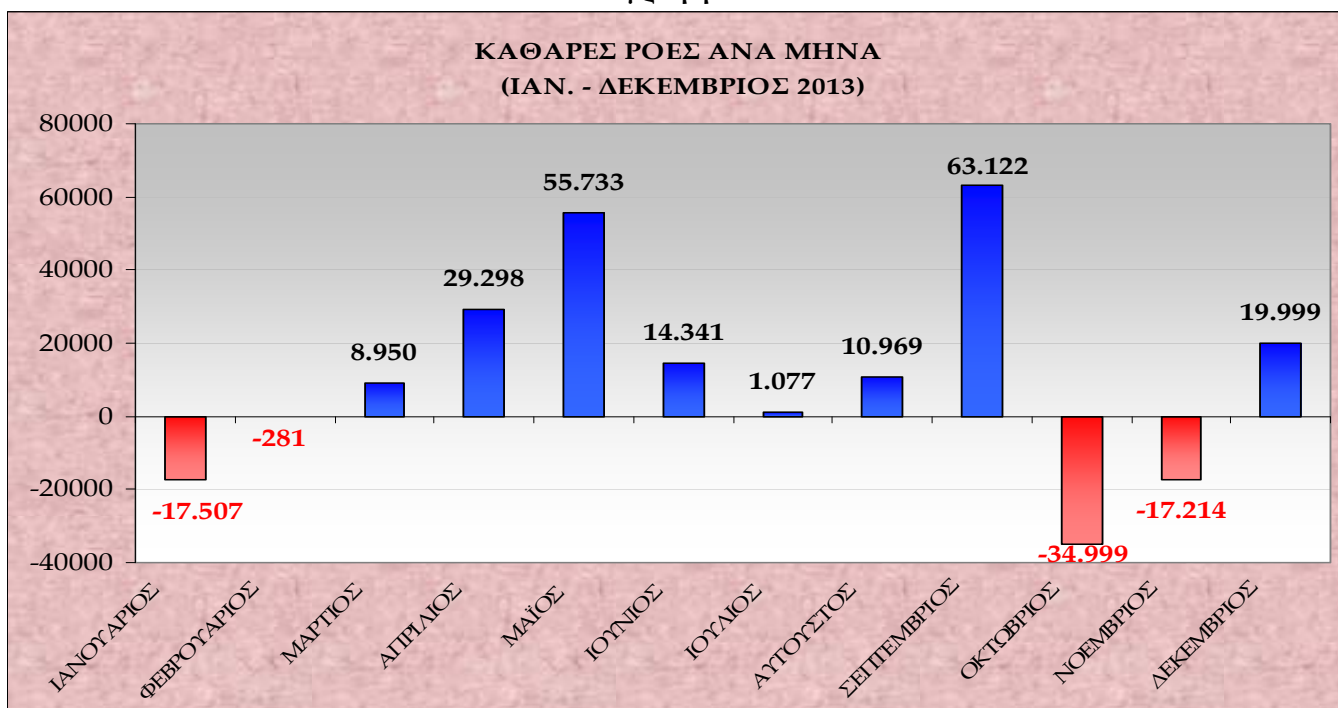

Στο **διάγραμμα IV** αποτυπώνονται οι καθαρές ροές (ισοζύγιο προσλήψεων – αποχωρήσεων) ανά μήνα του έτους 2013.

Διάγραμμα V

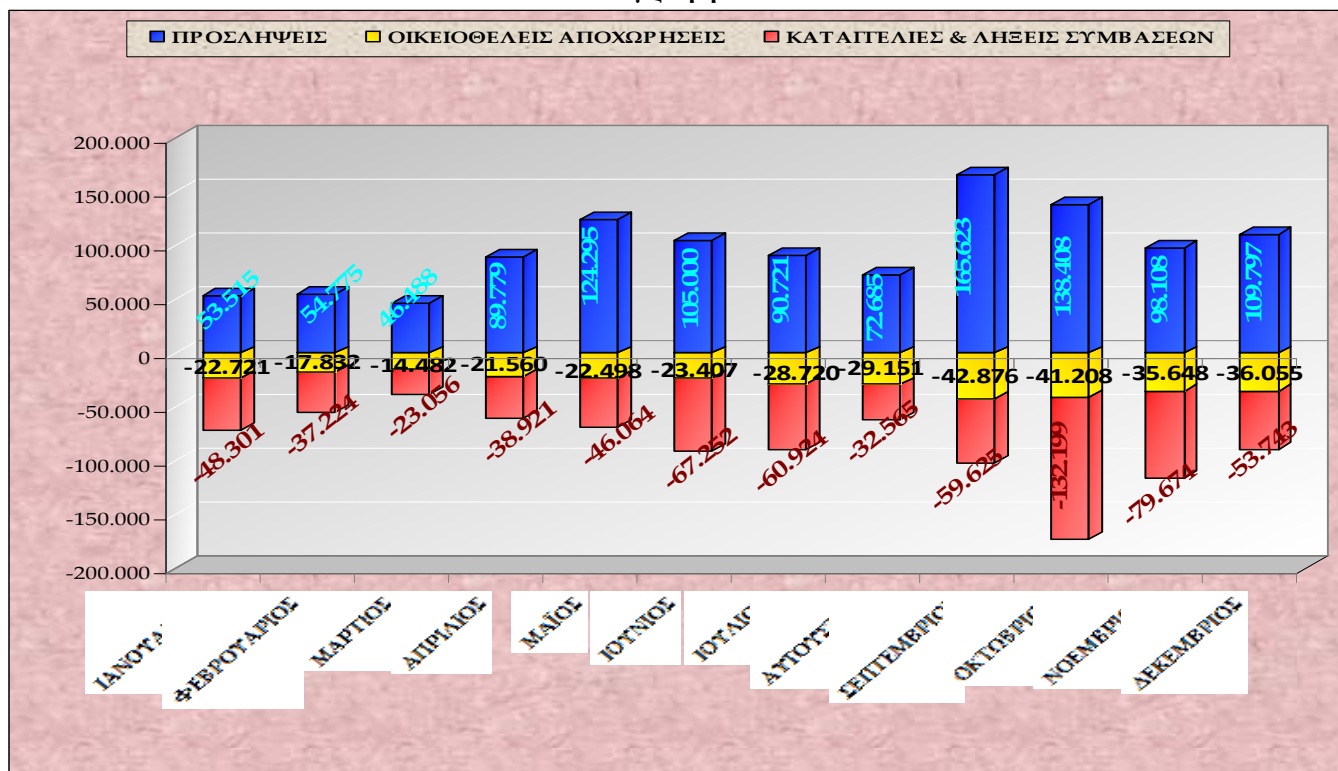

Στο **διάγραμμα V** αποτυπώνονται οι προσλήψεις, οι καταγγελίες και λήξεις συμβάσεων, καθώς και οι οικειοθελείς αποχωρήσεις ανά μήνα του έτους 2013.

Διάγραμμα VI

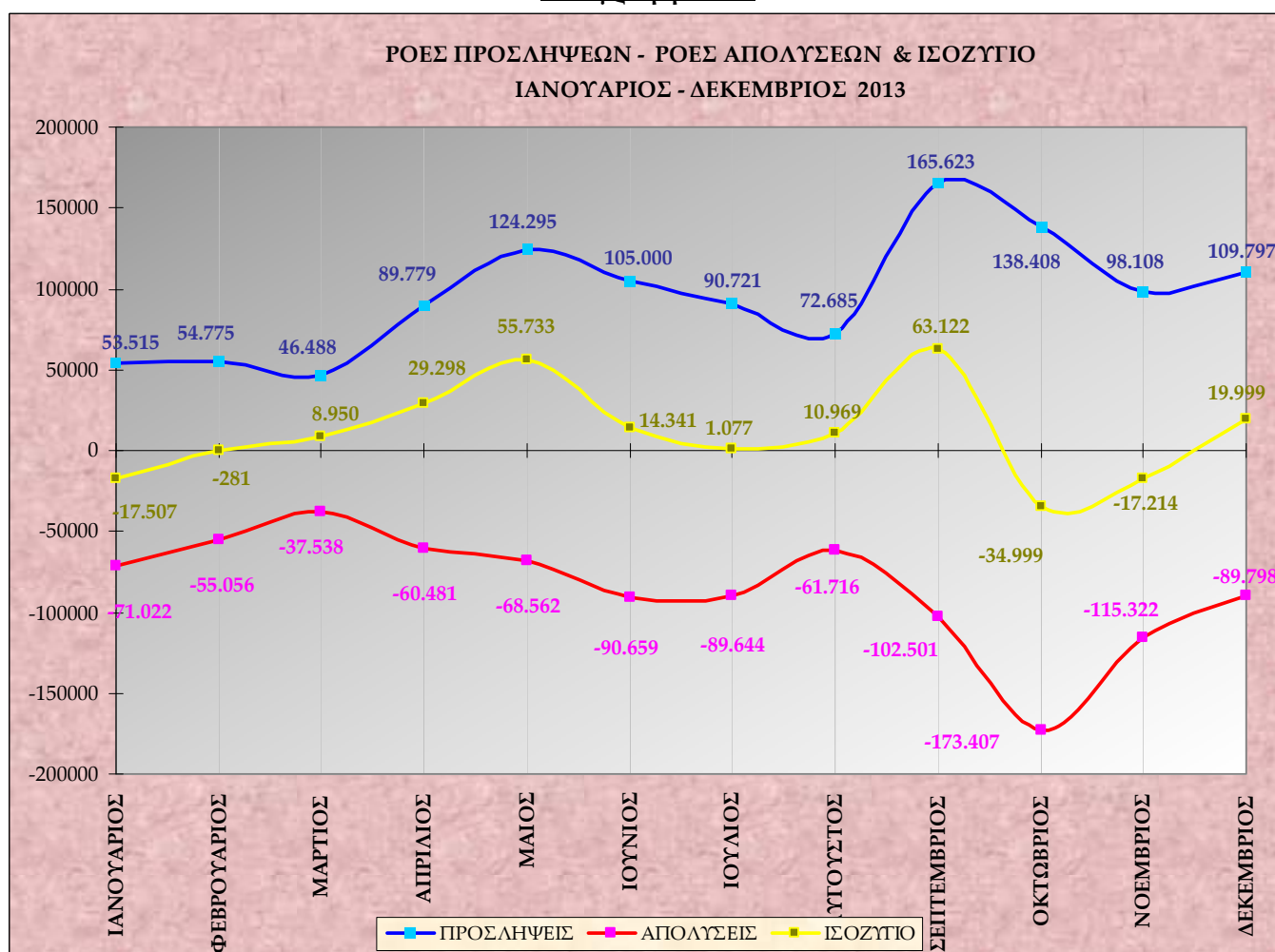

Στο **διάγραμμα VI** αποτυπώνονται οι ροές προσλήψεων – απολύσεων και το ισοζύγιο ανά μήνα του έτους 2013.

Πίνακας IV

ΜΗΝΑΣ	ΠΡΟΣΛΗΨΕΙΣ ΑΝΑ ΕΙΔΟΣ ΣΥΜΒΑΣΗΣ ΕΡΓΑΣΙΑΣ ΑΠΟ 1/3/2013 ΕΩΣ 31/12/2013			
	ΠΛΗΡΗΣ ΑΠΑΣΧΟΛΗΣΗ	ΜΕΡΙΚΗ ΑΠΑΣΧΟΛΗΣΗ	ΕΚ ΠΕΡΙΤΡΟΠΗΣ ΑΠΑΣΧΟΛΗΣΗ	ΣΥΝΟΛΟ ΠΡΟΣΛΗΨΕΩΝ
ΜΑΡΤΙΟΣ	29.429	14.019	3.040	46.488
ΑΠΡΙΛΙΟΣ	62.245	22.965	4.569	89.779
ΜΑΪΟΣ	82.525	35.942	5.828	124.295
ΙΟΥΝΙΟΣ	61.241	37.916	5.843	105.000
ΙΟΥΛΙΟΣ	55.370	30.156	5.195	90.721
ΑΥΓΟΥΣΤΟΣ	42.332	24.329	6.024	72.685
ΣΕΠΤΕΜΒΡΙΟΣ	59.431	85.685	20.507	165.623
ΟΚΤΩΒΡΙΟΣ	59.563	61.546	17.299	138.408
ΝΟΕΜΒΡΙΟΣ	45.795	39.675	12.638	98.108
ΔΕΚΕΜΒΡΙΟΣ	62.615	34.280	12.902	109.797
ΣΥΝΟΛΟ	560.546	386.513	93.845	1.040.904

Στον πίνακα IV καταγράφονται οι νέες προσλήψεις, ανά είδος σύμβασης εργασίας από 1/3/2013 (έναρξη εφαρμογής του συστήματος «ΕΡΓΑΝΗ») έως 31/12/2013.

Διάγραμμα VII

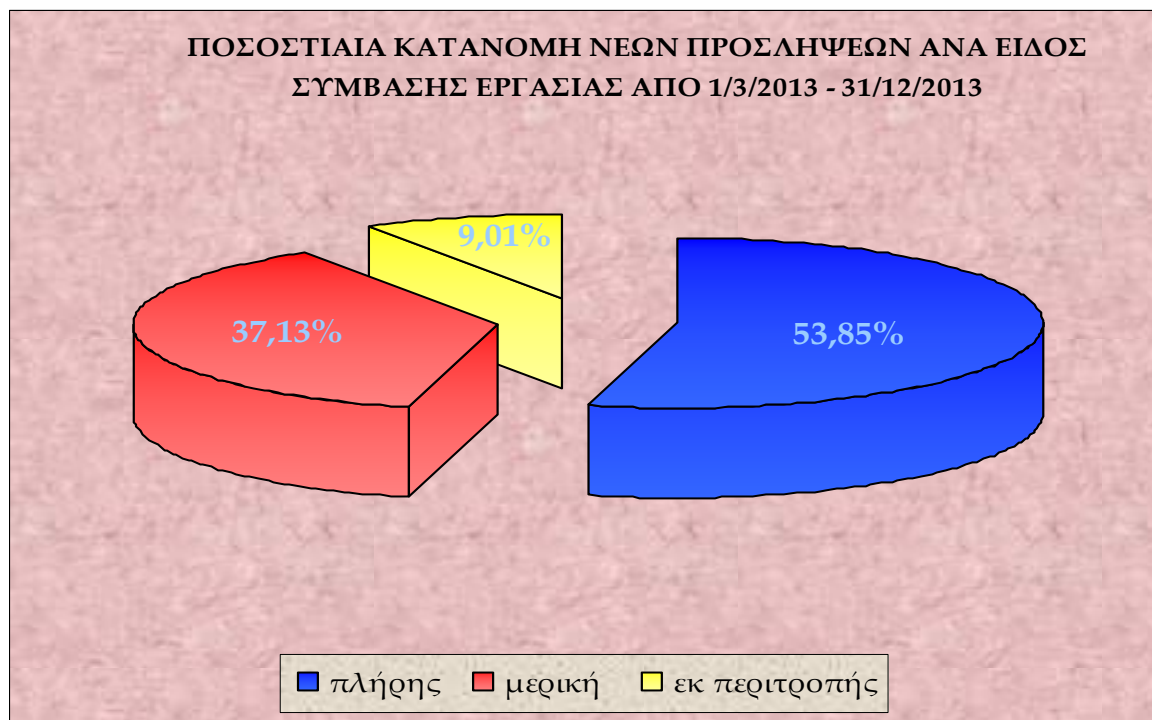

Στο διάγραμμα VII αποτυπώνεται η ποσοστιαία κατανομή των νέων προσλήψεων ανά είδος σύμβασης εργασίας, για την περίοδο 1/3/2013 – 31/12/2013.

Πίνακας V

ΗΜΕΡΕΣ	E3 (α) (Αναγγελίες Πρόσληψης Πλήρους Απασχόλησης)	E3 (β) (Αναγγελίες Πρόσληψης Μερικής Απασχόλησης)	E3 (γ) (Αναγγελίες Πρόσληψης Περιτροπής Απασχόλησης)	E3 ΣΥΝΟΛΟ Αναγγελιών Πρόσληψης (α+β+γ)	E5 (Αναγγελίες Οικειοθελούς Αποχώρησης)	E6 (Καταγγελίες Συμβάσεων Αορίστου Χρόνου)	E7 (Λήξεις Συμβάσεων Ορισμένου χρόνου)	E5+E6+E7 ΣΥΝΟΛΟ Αποχωρήσεων	ΙΣΟΖΥΓΙΟ E3- (E5+E6+E7)
1/12/2013	328	294	58	680	280	75	145	500	180
2/12/2013	3.556	1.581	344	5.481	2.158	1.697	2.805	6.660	-1.179
3/12/2013	3.905	1.651	371	5.927	2.107	1.573	1.880	5.560	367
4/12/2013	2.334	1.494	373	4.201	2.111	1.201	1.466	4.778	-577
5/12/2013	2.416	1.796	772	4.984	1.952	1.197	1.225	4.374	610
6/12/2013	2.427	2.359	1.080	5.866	2.031	1.223	968	4.222	1.644
7/12/2013	448	492	245	1.185	275	231	137	643	542
8/12/2013	151	156	35	342	310	52	118	480	-138
9/12/2013	2.659	1.286	312	4.257	1.473	953	1.150	3.576	681
10/12/2013	1.962	1.336	335	3.633	1.159	934	909	3.002	631
11/12/2013	1.717	1.226	348	3.291	1.260	838	758	2.856	435
12/12/2013	1.663	1.591	481	3.735	1.054	721	580	2.355	1.380
13/12/2013	2.300	2.312	1.117	5.729	1.366	969	852	3.187	2.542
14/12/2013	438	398	191	1.027	249	76	112	437	590
15/12/2013	224	182	33	439	95	45	92	232	207
16/12/2013	2.207	1.238	342	3.787	1.538	982	1.452	3.972	-185
17/12/2013	1.677	1.218	303	3.198	1.382	976	782	3.140	58
18/12/2013	1.565	1.158	353	3.076	1.170	852	655	2.677	399
19/12/2013	2.251	1.622	610	4.483	1.407	1.003	797	3.207	1.276
20/12/2013	3.272	2.720	1.067	7.059	2.174	1.311	1.633	5.118	1.941
21/12/2013	998	582	344	1.924	330	136	334	800	1.124
22/12/2013	227	174	43	444	170	72	152	394	50
23/12/2013	4.469	1.643	764	6.876	1.911	1.721	2.551	6.183	693
24/12/2013	3.287	1.648	935	5.870	1.399	1.092	1.418	3.909	1.961
25/12/2013	42	69	62	173	37	31	35	103	70
26/12/2013	277	79	50	406	180	69	107	356	50
27/12/2013	4.224	1.193	603	6.020	1.582	1.083	1.730	4.395	1.625
28/12/2013	540	361	177	1.078	293	158	292	743	335
29/12/2013	266	107	42	415	215	40	115	370	45
30/12/2013	6.584	1.116	460	8.160	1.880	1.322	1.433	4.635	3.525
31/12/2013	4.201	1.198	652	6.051	2.507	2.065	2.362	6.934	-883
ΣΥΝΟΛΟ	62.615	34.280	12.902	109.797	36.055	24.698	29.045	89.798	19.999

Στον πίνακα V αποτυπώνονται αναλυτικά στοιχεία, σε ημερήσια βάση, για τις ροές μισθωτής απασχόλησης και το ισοζύγιο ροών από 1/12/2013–31/12/2013.

***Σημείωση:** Τα Ε3, Ε5, Ε6, Ε7 αφορούν στα αρχικά της ονομασίας των αντίστοιχων Εντύπων που υποβάλλονται από τους εργοδότες μέσω του Πληροφοριακού Συστήματος «ΕΡΓΑΝΗ» και αντιστοιχούν σε ηλεκτρονικά υποβαλλόμενες πράξεις. Συγκεκριμένα, ΕΝΤΥΠΟ 3 (Ε3): Αναγγελία πρόσληψης/ ΕΝΤΥΠΟ 5 (Ε5):Αναγγελία οικειοθελούς αποχώρησης μισθωτού/ ΕΝΤΥΠΟ 6 (Ε6): Καταγγελία σύμβασης εργασίας αορίστου χρόνου (με ή χωρίς προειδοποίηση) / ΕΝΤΥΠΟ 7 (Ε7): Βεβαίωση – Δήλωση εργοδότη για συμβάσεις ορισμένου χρόνου ή έργου

Διάγραμμα VIII

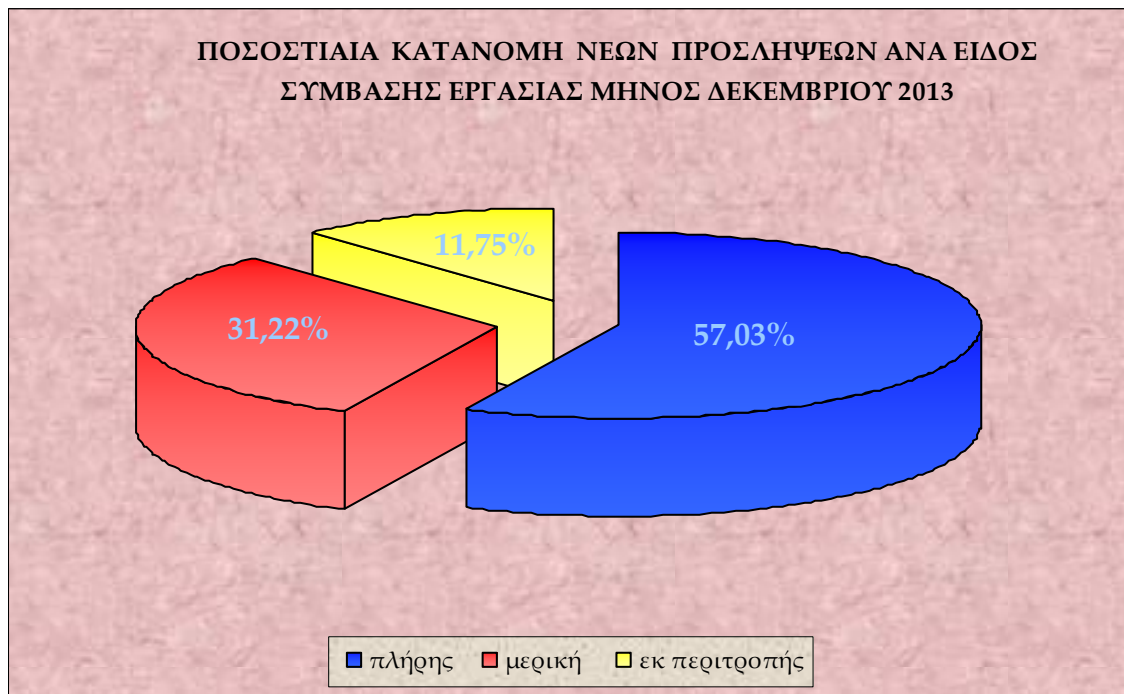

Στο **διάγραμμα VIII** αποτυπώνεται η ποσοστιαία κατανομή των νέων προσλήψεων ανά είδος σύμβασης εργασίας, για το μήνα Δεκέμβριο 2013.

Πίνακας VI

Μετατροπές συμβάσεων εργασίας από πλήρη απασχόληση σε μερική απασχόληση	Μετατροπές συμβάσεων εργασίας από πλήρη απασχόληση σε εκ περιτροπής απασχόληση με συμφωνία εργαζόμενου και εργοδότη	Μετατροπές συμβάσεων εργασίας από πλήρη απασχόληση σε εκ περιτροπής απασχόληση με μονομερή απόφαση του εργοδότη
1.985	985	867

Στον **πίνακα VI** καταγράφονται οι συμβάσεις πλήρους απασχόλησης, που μετατράπηκαν σε μερική και σε εκ περιτροπής απασχόληση (κατόπιν συμφωνίας εργαζόμενου – εργοδότη ή μονομερούς απόφασης του εργοδότη), κατά το μήνα Δεκέμβριο 2013.

Πίνακας VII

ΦΥΛΟ	E3 (Αναγγελίες Πρόσληψης)	E5 (Αναγγελίες Οικειοθελούς Αποχώρησης)	E6 (Καταγγελίες Συμβάσεων Αορίστου Χρόνου)	E7 (Λήξεις Συμβάσεων Ορισμένου Χρόνου)	ΣΥΝΟΛΟ ΑΠΟΧΩΡΗΣΕΩΝ E5+E6+E7	ΙΣΟΖΥΓΙΟ E3-(E5+E6+E7)
Ανδρες	54.201	19.981	14.034	16.312	50.327	3.874
Γυναίκες	55.596	16.074	10.664	12.733	39.471	16.125
Σύνολο	109.797	36.055	24.698	29.045	89.798	19.999

Στον **πίνακα VII** καταγράφονται οι ροές και το ισοζύγιο ροών μισθωτής απασχόλησης, ανά φύλο για το μήνα Δεκέμβριο 2013.

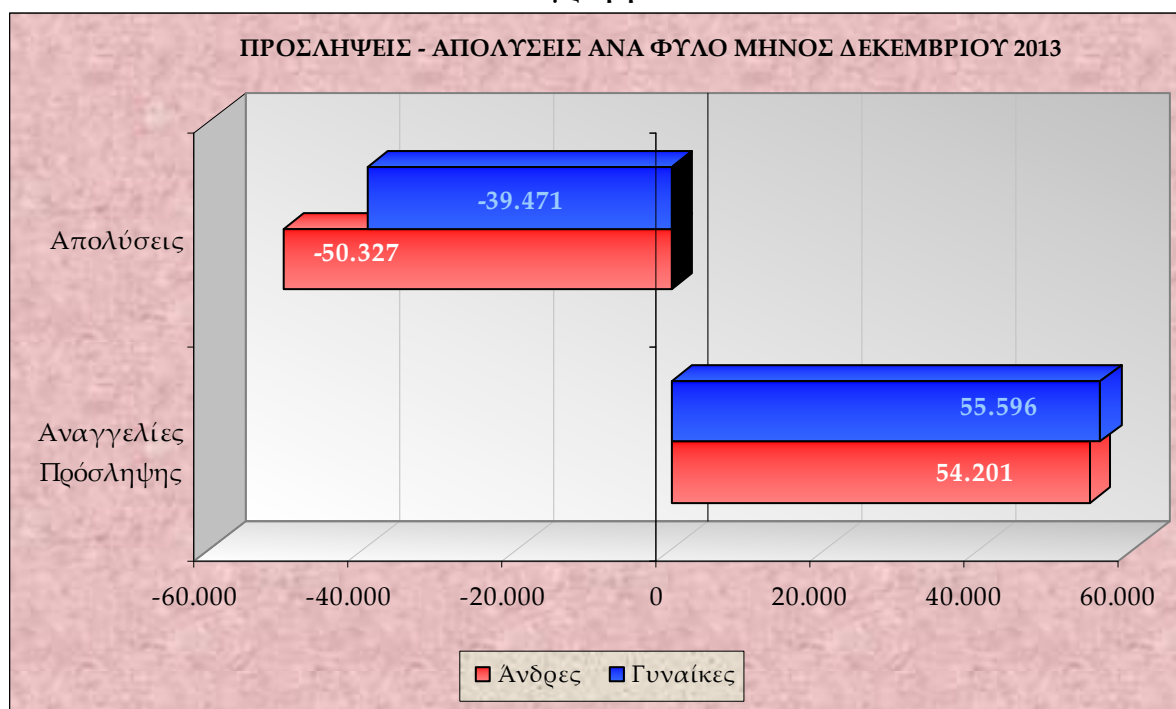
Διάγραμμα IX

Στο **διάγραμμα IX** αποτυπώνονται οι προσλήψεις – απολύσεις ανά φύλο για το μήνα Δεκέμβριο του έτους 2013.

Πίνακας VIII

ΗΛΙΚΙΑΚΗ ΟΜΑΔΑ	E3 (Αναγγελίες Πρόσληψης)	E5 (Αναγγελίες Οικειοθελούς Αποχώρησης)	E6 (Καταγγελίες Συμβάσεων Αορίστου Χρόνου)	E7 (Λήξεις Συμβάσεων Ορισμένου Χρόνου)	ΣΥΝΟΛΟ ΑΠΟΧΩΡΗΣΕΩΝ E5+E6+E7	ΙΣΟΖΥΓΙΟ E3-(E5+E6+E7)
15 - 24	18.910	7.239	1.992	3.721	12.952	5.958
25 - 29	22.700	6.917	3.625	4.683	15.225	7.475
30 - 44	48.876	14.412	11.672	13.037	39.121	9.755
45 - 64	19.109	7.349	7.311	7.531	22.191	-3.082
64 +	202	138	98	73	309	-107
ΣΥΝΟΛΟ	109.797	36.055	24.698	29.045	89.798	19.999

Στον **πίνακα VIII** καταγράφονται οι ροές μισθωτής απασχόλησης και το ισοζύγιο ανά ηλικιακή ομάδα για το μήνα Δεκέμβριο 2013.

Διάγραμμα Χ

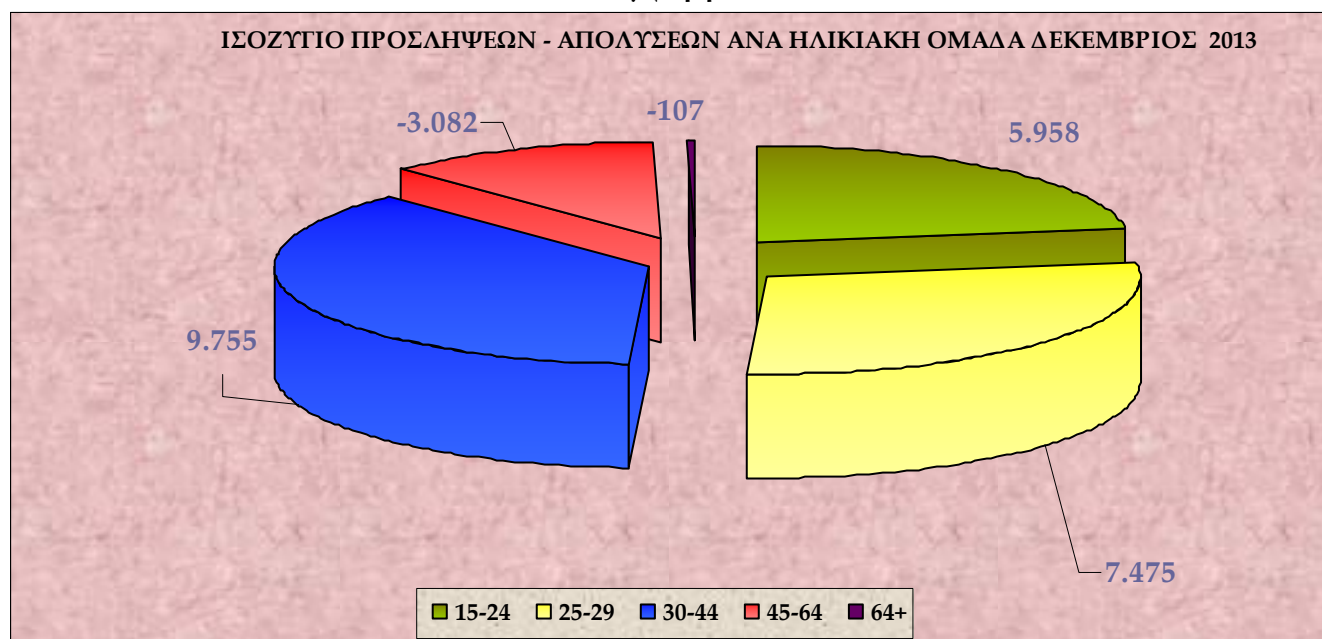

Στο **διάγραμμα Χ** αποτυπώνεται το ισοζύγιο προσλήψεων-απολύσεων ανά ηλικιακή ομάδα κατά το μήνα Δεκέμβριο 2013.

Πίνακας ΙΧ

ΔΡΑΣΤΗΡΙΟΤΗΤΑ	Ε3 (Αναγγελίες Πρόσληψης)	Ε5 (Αναγγελίες Οικειοθελούς Αποχώρησης)	Ε6 (Καταγγελίες Συμβάσεων Αορίστου Χρόνου)	Ε7 (Λήξεις Συμβάσεων Ορισμένου Χρόνου)	ΣΥΝΟΛΟ ΑΠΟΧ/ΣΕΩΝ Ε5+Ε6+Ε7	ΙΣΟΖΥΓΙΟ Ε3-(Ε5+Ε6+Ε7)
Δημόσια διοίκηση και άμυνα- υποχρεωτική κοινωνική ασφάλιση	21.449	252	47	1.605	1.904	19.545
Δραστηριότητες υπηρεσιών εστίασης	25.431	12.431	3.898	4.875	21.204	4.227
Εκπαίδευση	4.778	675	269	1.483	2.427	2.351
Λιανικό εμπόριο, εκτός από το εμπόριο μηχανοκίνητων οχημάτων και μοτοσυκλετών	8.386	3.068	2.562	918	6.548	1.838
Δημιουργικές δραστηριότητες, τέχνες και διασκέδαση	2.051	367	121	505	993	1.058
Χονδρικό εμπόριο, εκτός από το εμπόριο μηχανοκίνητων οχημάτων και μοτοσυκλετών	5.783	3.090	2.805	1.367	7.262	-1.479
Καταλύματα	3.594	592	1.168	3.091	4.851	-1.257
Βιομηχανία τροφίμων	3.669	1.389	1.177	2.251	4.817	-1.148
Δραστηριότητες χρηματοπιστωτικών υπηρεσιών, με εξαίρεση τις ασφαλιστικές δραστηριότητες και τα συνταξιοδοτικά ταμεία	698	1.563	52	26	1.641	-943
Παραγωγή άλλων μη μεταλλικών ορυκτών προϊόντων	245	127	370	352	849	-604

Στον **πίνακα ΙΧ** καταγράφονται οι Κωδικοί Αριθμοί Δραστηριότητας (ΚΑΔ) με τα πέντε (5) υψηλότερα θετικά και τα πέντε (5) χαμηλότερα ισοζύγια προσλήψεων – απολύσεων μηνός Δεκεμβρίου 2013.

Πίνακας Χ

ΕΙΔΙΚΟΤΗΤΑ	Ε3 (Αναγγελίες Πρόσληψης)	Ε5 (Αναγγελίες Οικειοθελούς Αποχώρησης)	Ε6 (Καταγγελίες Συμβάσεων Λογιστού Χρόνου)	Ε7 (Λήξεις Συμβάσεων Ορισμένου Χρόνου)	ΣΥΝΟΛΟ ΑΠΟΧ/ΣΕΩΝ Ε5+Ε6+Ε7	ΙΣΟΖΥΓΙΟ Ε3-(Ε5+Ε6+ +Ε7)
Υπάλληλοι Γραφείου	17.685	5.079	3.468	3.965	12.512	5.173
Σερβιτόροι, Βοηθοί Σερβιτόρων και Μπάρμαν	10.901	5.138	1.393	1.919	8.450	2.451
Εκπαιδευτικοί, Καθηγητές και Δάσκαλοι	2.215	90	10	130	230	1.985
Ανειδίκευτοι εργάτες δημοσίων έργων	2.075	92	63	182	337	1.738
Πωλητές σε καταστήματα	6.342	2.271	1.837	600	4.708	1.634
Μουσικοί, Τραγουδιστές και Χορευτές σε Νυχτερινά Κέντρα και Παρόμοιους Χώρους	4.782	1.789	119	1.839	3.747	1.035
Καθαριστές Πάρκων και Οδοκαθαριστές	1.288	50	14	196	260	1.028
Ψυχολόγοι και Κοινωνικοί Λειτουργοί	907	21	11	19	51	856
Βρεφοκόμοι	801	17	27	114	158	643
Νοσοκόμοι και Φυσικοθεραπευτές	694	30	18	19	67	627

Στον πίνακα Χ καταγράφονται τα δέκα επαγγέλματα, ανά Στατιστική Ταξινόμηση Επαγγελματών (ΣΤΕΠ), με τα υψηλότερα θετικά ισοζύγια προσλήψεων – απολύσεων, για το μήνα Δεκέμβριο του έτους 2013.

Πίνακας ΧΙ

ΠΕΡΙΦΕΡΕΙΑ	Αριθμός Επιχειρησιακών Συμβάσεων	Αριθμός Εργαζομένων	Ποσοστό Μείωσης Μισθού %
Αν. Μακεδονίας & Θράκης	2	52	-7,3%
Αττικής	2	2.489	+6,48%
Βορείου Αιγαίου	-	-	-
Δυτικής Ελλάδας	1	60	-7,5%
Δυτικής Μακεδονίας	1	102	-28%
Ηπείρου	1	49	-5%
Θεσσαλίας	-	-	-
Ιονίων Νήσων	-	-	-
Κεντρικής Μακεδονίας	3	96	-30,7%
Κρήτης	-	-	-
Νοτίου Αιγαίου	-	-	-
Πελοποννήσου	-	-	-
Στερεάς Ελλάδας	-	-	-
ΣΥΝΟΛΟ	10	2.848	+3,25%

Στον πίνακα ΧΙ παρουσιάζονται τα στοιχεία των επιχειρησιακών συμβάσεων που κατατέθηκαν, ανά περιφέρεια, κατά το μήνα Δεκέμβριο 2013.

Πίνακας XII

ΠΕΡΙΦΕΡΕΙΑ	E3 (Αναγγελίες Πρόσληψης)	E5 (Αναγγελίες Οικειοθελούς Αποχώρησης)	E6 (Καταγγελίες Συμβάσεων Λογίστου Χρόνου)	E7 (Λήξεις Συμβάσεων Ορισμένου Χρόνου)	ΣΥΝΟΛΟ ΑΠΟΧ/ΣΕΩΝ E5+E6+E7	ΙΣΟΖΥΓΙΟ E3-(E5+E6+E7)
Αν. Μακεδ. & Θράκης	5.716	1.675	1.492	1.621	4.788	928
Αττικής	45.889	18.201	10.725	9.586	38.512	7.377
Βορείου Αιγαίου	1.691	305	208	383	896	795
Δυτικής Ελλάδας	5.848	1.310	970	1.651	3.931	1.917
Δυτικής Μακεδονίας	2.866	822	1.038	627	2.487	379
Ηπείρου	3.920	862	357	547	1.766	2.154
Θεσσαλίας	6.115	1.723	1.079	1.422	4.224	1.891
Ιονίων Νήσων	2.169	285	366	1.009	1.660	509
Κεντρικής Μακεδονίας	16.800	5.459	4.586	5.687	15.732	1.068
Κρήτης	7.860	2.419	1.133	2.856	6.408	1.452
Νοτίου Αιγαίου	2.086	596	982	1.709	3.287	-1.201
Πελοποννήσου	5.225	1.479	801	1.030	3.310	1.915
Στερεάς Ελλάδας	3.612	919	961	917	2.797	815
ΣΥΝΟΛΟ	109.797	36.055	24.698	29.045	89.798	19.999

Στον πίνακα XII καταγράφονται οι ροές μισθωτής απασχόλησης, συνοπτικά ανά περιφέρεια για το μήνα Δεκέμβριο 2013.

Διάγραμμα XI

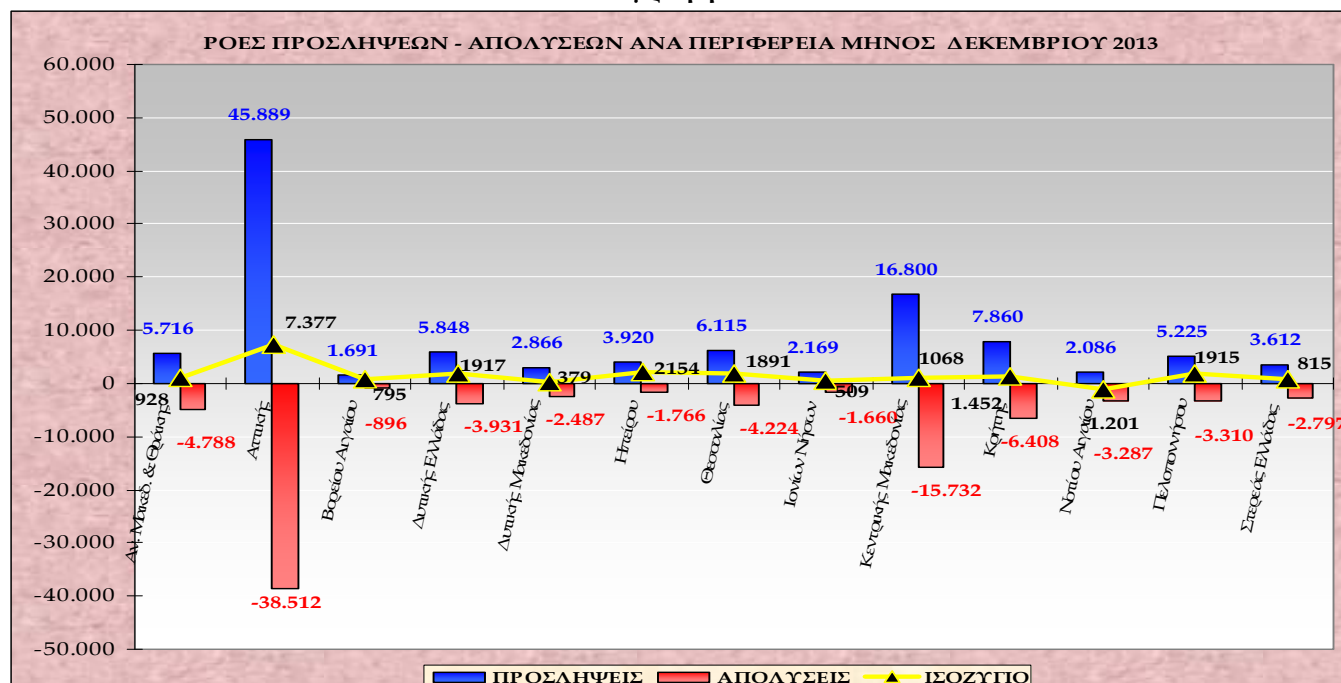

Στο διάγραμμα XI αποτυπώνονται οι ροές προσλήψεων – απολύσεων ανά περιφέρεια κατά το μήνα Δεκέμβριο 2013.

Στον πίνακα XIII που ακολουθεί καταγράφεται το ισοζύγιο ροών μισθωτής απασχόλησης από 1/12/2013 – 31/12/2013, ανά Περιφερειακή Ενότητα και αντίστοιχα στον πίνακα XIV καταγράφεται το ισοζύγιο ροών μισθωτής απασχόλησης από 1/3/2013 – 31/12/2013, ανά Περιφερειακή Ενότητα.

Πίνακας XIII

ΠΕΡΙΦΕΡΕΙΑ	ΠΕΡΙΦΕΡΕΙΑΚΗ ΕΝΟΤΗΤΑ	Ε3 (Αναγγελίες Πρόσληψης)	Ε5 (Αναγγελίες Οικειοθελούς Αποχώρησης)	Ε6 (Καταγγελίες Συμβάσεων Αορίστου Χρόνου)	Ε7 (Λήξεις Συμβάσεων Ορισμένου Χρόνου)	ΣΥΝΟΛΟ ΑΠΟΧ/ΣΕΩΝ Ε5+Ε6+Ε7	ΙΣΟΖΥΓΙΟ Ε3 -(Ε5+Ε6+Ε7)
ΑΝΑΤΟΛΙΚΗΣ ΜΑΚΕΔΟΝΙΑΣ, ΘΡΑΚΗΣ	ΔΡΑΜΑΣ	909	241	331	291	863	46
	ΕΒΡΟΥ	1.151	393	313	319	1.025	126
	ΘΑΣΟΥ	154	14	94	142	250	-96
	ΚΑΒΑΛΑΣ	1.334	362	316	451	1.129	205
	ΞΑΝΘΗΣ	1.108	263	275	296	834	274
	ΡΟΔΟΠΗΣ	1.060	402	163	122	687	373
ΑΤΤΙΚΗΣ	ΑΝΑΤΟΛΙΚΗΣ ΑΤΤΙΚΗΣ	4.698	1.653	1.578	1.472	4.703	-5
	ΒΟΡΕΙΟΥ ΤΟΜΕΑ ΑΘΗΝΩΝ	8.741	2.958	1.840	2.403	7.201	1.540
	ΔΥΤΙΚΗΣ ΑΤΤΙΚΗΣ	1.796	819	645	269	1.733	63
	ΔΥΤΙΚΟΥ ΤΟΜΕΑ ΑΘΗΝΩΝ	3.215	1.481	1.219	315	3.015	200
	ΚΕΝΤΡΙΚΟΥ ΤΟΜΕΑ ΑΘΗΝΩΝ	15.001	6.733	2.575	2.928	12.236	2.765
	ΝΗΣΩΝ	319	111	118	160	389	-70
	ΝΟΤΙΟΥ ΤΟΜΕΑ ΑΘΗΝΩΝ	6.726	2.790	1.334	1.064	5.188	1.538
	ΠΕΙΡΑΙΩΣ	5.393	1.656	1.416	975	4.047	1.346
ΒΟΡΕΙΟΥ ΑΙΓΑΙΟΥ	ΙΚΑΡΙΑΣ	42	1	7	28	36	6
	ΛΕΣΒΟΥ	762	146	71	187	404	358
	ΛΗΜΝΟΥ	101	11	16	23	50	51
	ΣΑΜΟΥ	323	49	36	93	178	145
	ΧΙΟΥ	463	98	78	52	228	235
ΔΥΤΙΚΗΣ ΕΛΛΑΔΑΣ	ΑΙΤΩΛΟΑΚΑΡΝΑΝΙΑΣ	1.123	243	209	283	735	388
	ΑΧΑΪΑΣ	3.493	848	493	1.190	2.531	962
	ΗΛΕΙΑΣ	1.232	219	268	178	665	567
ΔΥΤΙΚΗΣ ΜΑΚΕΔΟΝΙΑ	ΓΡΕΒΕΝΩΝ	290	39	37	87	163	127
	ΚΑΣΤΟΡΙΑΣ	547	231	224	174	629	-82
	ΚΟΖΑΝΗΣ	1.528	451	667	290	1.408	120
	ΦΛΩΡΙΝΑΣ	501	101	110	76	287	214
ΗΠΕΙΡΟΥ	ΑΡΤΑΣ	685	140	52	42	234	451
	ΘΕΣΠΡΩΤΙΑΣ	464	115	49	63	227	237
	ΙΩΑΝΝΙΝΩΝ	2.284	546	203	382	1.131	1.153
	ΠΡΕΒΕΖΑΣ	487	61	53	60	174	313
ΘΕΣΣΑΛΙΑΣ	ΚΑΡΔΙΤΣΑΣ	830	235	146	64	445	385
	ΛΑΡΙΣΑΣ	2.253	727	419	731	1.877	376
	ΜΑΓΝΗΣΙΑΣ	1.670	487	324	443	1.254	416
	ΣΠΟΡΑΔΩΝ	33	16	38	7	61	-28
	ΤΡΙΚΑΛΩΝ	1.329	258	152	177	587	742

ΠΕΡΙΦΕΡΕΙΑ	ΠΕΡΙΦΕΡΕΙΑΚΗ ΕΝΟΤΗΤΑ	Ε3 (Αναγγελίες Πρόσληψης)	Ε5 (Αναγγελίες Οικειοθελούς Αποχώρησης)	Ε6 (Καταγγελίες Συμβάσεων Αορίστου Χρόνου)	Ε7 (Λήξεις Συμβάσεων Ορισμένου χρόνου)	ΣΥΝΟΛΟ ΑΠΟΧ/ΣΕΩΝ Ε5+Ε6+Ε7	ΙΣΟΖΥΓΙΟ Ε3-(Ε5+Ε6+Ε7)
ΙΟΝΙΩΝ ΝΗΣΩΝ	ΖΑΚΥΝΘΟΥ	455	37	39	225	301	154
	ΙΘΑΚΗΣ	14	3	14		17	-3
	ΚΕΡΚΥΡΑΣ	1.158	148	228	614	990	168
	ΚΕΦΑΛΛΗΝΙΑΣ	296	48	56	147	251	45
	ΛΕΥΚΑΔΑΣ	246	49	29	23	101	145
ΚΕΝΤΡΙΚΗΣ ΜΑΚΕΔΟΝΙΑΣ	ΗΜΑΘΙΑΣ	1.268	299	301	701	1.301	-33
	ΘΕΣΣΑΛΟΝΙΚΗΣ	10.694	3.893	2.767	2.985	9.645	1.049
	ΚΙΛΚΙΣ	553	182	222	220	624	-71
	ΠΕΛΛΑΣ	1.118	296	189	638	1.123	-5
	ΠΙΕΡΙΑΣ	1.210	277	333	225	835	375
	ΣΕΡΡΩΝ	1.077	299	346	451	1.096	-19
	ΧΑΛΚΙΔΙΚΗΣ	880	213	428	467	1.108	-228
ΚΡΗΤΗΣ	ΗΡΑΚΛΕΙΟΥ	3.802	1.369	610	1.213	3.192	610
	ΛΑΣΙΘΙΟΥ	1.271	382	90	495	967	304
	ΡΕΘΥΜΝΟΥ	1.054	234	163	585	982	72
	ΧΑΝΙΩΝ	1.733	434	270	563	1.267	466
ΝΟΤΙΟΥ ΑΙΓΑΙΟΥ	ΑΝΔΡΟΥ	14	14	17	1	32	-18
	ΘΗΡΑΣ	176	84	242	157	483	-307
	ΚΑΛΥΜΝΟΥ	63	24	30	33	87	-24
	ΚΑΡΠΑΘΟΥ	20	0	23	15	38	-18
	ΚΕΑΣ-ΚΥΘΝΟΥ	9	3	10	1	14	-5
	ΚΩ	252	54	29	429	512	-260
	ΜΗΛΟΥ	23	16	58	22	96	-73
	ΜΥΚΟΝΟΥ	69	35	107	72	214	-145
	ΝΑΞΟΥ	85	20	27	90	137	-52
	ΠΑΡΟΥ	53	20	79	94	193	-140
	ΡΟΔΟΥ	944	260	276	662	1.198	-254
	ΣΥΡΟΥ	355	55	62	85	202	153
	ΤΗΝΟΥ	23	11	22	48	81	-58
ΠΕΛΟΠΟΝΝΗΣΟΥ	ΑΡΓΟΛΙΔΑΣ	1.098	396	151	188	735	363
	ΑΡΚΑΔΙΑΣ	870	199	70	98	367	503
	ΚΟΡΙΝΘΙΑΣ	1.120	365	234	373	972	148
	ΛΑΚΩΝΙΑΣ	652	141	81	95	317	335
	ΜΕΣΣΗΝΙΑΣ	1.485	378	265	276	919	566
ΣΤΕΡΕΑΣ ΕΛΛΑΔΑΣ	ΒΟΙΩΤΙΑΣ	1.032	280	242	283	805	227
	ΕΥΒΟΙΑΣ	1.151	388	464	325	1.177	-26
	ΕΥΡΥΤΑΝΙΑΣ	192	23	10	6	39	153
	ΦΘΙΩΤΙΔΑΣ	970	191	191	227	609	361
	ΦΩΚΙΔΑΣ	267	37	54	76	167	100
ΣΥΝΟΛΟ		109.797	36.055	24.698	29.045	89.798	19.999

Πίνακας XIV

ΠΕΡΙΦΕΡΕΙΑ	ΠΕΡΙΦΕΡΕΙΑΚΗ ΕΝΟΤΗΤΑ	Ε3 (Αναγγελίες Πρόσληψης)	Ε5 (Αναγγελίες Οικειοθελούς Αποχώρησης)	Ε6 (Καταγγελίες Συμβάσεων Αορίστου Χρόνου)	Ε7 (Λήξεις Συμβάσεων Ορισμένου Χρόνου)	ΣΥΝΟΛΟ ΑΠΟΧ/ΣΕΩΝ Ε5+Ε6+Ε7	ΙΣΟΖΥΓΙΟ Ε3-(Ε5+Ε6+Ε7)
ΑΝΑΤΟΛΙΚΗΣ ΜΑΚΕΔΟΝΙΑΣ, ΘΡΑΚΗΣ	ΔΡΑΜΑΣ	6.446	1.553	1.524	1.846	4.923	1.523
	ΕΒΡΟΥ	9.162	2.526	1.812	2.462	6.800	2.362
	ΘΑΣΟΥ	3.569	541	842	1.981	3.364	205
	ΚΑΒΑΛΑΣ	12.480	3.780	2.687	4.260	10.727	1.753
	ΞΑΝΘΗΣ	7.588	1.907	1.640	2.387	5.934	1.654
	ΡΟΔΟΠΗΣ	6.424	2.368	1.132	1.230	4.730	1.694
ΑΤΤΙΚΗΣ	ΑΝΑΤΟΛΙΚΗΣ ΑΤΤΙΚΗΣ	48.280	14.041	11.539	16.756	42.336	5.944
	ΒΟΡΕΙΟΥ ΤΟΜΕΑ ΑΘΗΝΩΝ	71.392	21.723	15.568	22.106	59.397	11.995
	ΔΥΤΙΚΗΣ ΑΤΤΙΚΗΣ	16.114	5.573	5.363	2.920	13.856	2.258
	ΔΥΤΙΚΟΥ ΤΟΜΕΑ ΑΘΗΝΩΝ	29.956	10.297	7.163	7.664	25.124	4.832
	ΚΕΝΤΡΙΚΟΥ ΤΟΜΕΑ ΑΘΗΝΩΝ	111.836	41.329	22.153	31.475	94.957	16.879
	ΝΗΣΩΝ	4.691	1.258	986	1.854	4.098	593
	ΝΟΤΙΟΥ ΤΟΜΕΑ ΑΘΗΝΩΝ	58.238	21.261	12.429	14.420	48.110	10.128
	ΠΕΙΡΑΙΩΣ	41.965	13.043	11.120	9.517	33.680	8.285
ΒΟΡΕΙΟΥ ΑΙΓΑΙΟΥ	ΙΚΑΡΙΑΣ	384	54	44	199	297	87
	ΛΕΣΒΟΥ	6.066	1.478	867	2.266	4.611	1.455
	ΛΗΜΝΟΥ	813	202	162	242	606	207
	ΣΑΜΟΥ	3.583	502	329	2.392	3.223	360
	ΧΙΟΥ	3.326	1.048	590	1.194	2.832	494
ΔΥΤΙΚΗΣ ΕΛΛΑΔΑΣ	ΑΙΤΩΛΟΑΚΑΡΝΑΝΙΑΣ	8.214	1.799	1.782	3.281	6.862	1.352
	ΑΧΑΪΑΣ	26.325	8.862	4.723	8.196	21.781	4.544
	ΗΛΕΙΑΣ	8.451	2.209	1.930	3.140	7.279	1.172
ΔΥΤΙΚΗΣ ΜΑΚΕΔΟΝΙΑ	ΓΡΕΒΕΝΩΝ	1.344	355	208	358	921	423
	ΚΑΣΤΟΡΙΑΣ	4.279	958	813	1.041	2.812	1.467
	ΚΟΖΑΝΗΣ	12.116	3.304	3.029	2.935	9.268	2.848
	ΦΛΩΡΙΝΑΣ	3.596	1.095	1.305	528	2.928	668
ΗΠΕΙΡΟΥ	ΑΡΤΑΣ	3.226	836	604	800	2.240	986
	ΘΕΣΠΡΩΤΙΑΣ	3.379	1.109	693	884	2.686	693
	ΙΩΑΝΝΙΝΩΝ	11.728	3.451	2.032	3.272	8.755	2.973
	ΠΡΕΒΕΖΑΣ	4.015	927	655	1.605	3.187	828
ΘΕΣΣΑΛΙΑΣ	ΚΑΡΔΙΤΣΑΣ	4.882	1.617	1.131	555	3.303	1.579
	ΛΑΡΙΣΑΣ	20.073	5.185	3.830	9.437	18.452	1.621
	ΜΑΓΝΗΣΙΑΣ	12.937	4.148	3.132	3.392	10.672	2.265
	ΣΠΟΡΑΔΩΝ	3.731	810	1.458	1.419	3.687	44
	ΤΡΙΚΑΛΩΝ	7.478	2.138	1.559	1.305	5.002	2.476

ΠΕΡΙΦΕΡΕΙΑ	ΠΕΡΙΦΕΡΕΙΑΚΗ ΕΝΟΤΗΤΑ	Ε3 (Αναγγελίες Πρόσληψης)	Ε5 (Αναγγελίες Οικειοθελούς Αποχώρησης)	Ε6 (Καταγγελίες Συμβάσεων Αορίστου Χρόνου)	Ε7 (Λήξεις Συμβάσεων Ορισμένου Χρόνου)	ΣΥΝΟΛΟ ΑΠΟΧ/ΣΕΩΝ Ε5+Ε6+Ε7	ΙΣΟΖΥΓΙΟ Ε3-(Ε5+Ε6+Ε7)
ΙΟΝΙΩΝ ΝΗΣΩΝ	ΖΑΚΥΝΘΟΥ	9.655	1.214	565	7.031	8.810	845
	ΙΘΑΚΗΣ	166	47	82	10	139	27
	ΚΕΡΚΥΡΑΣ	18.603	2.291	1.799	12.849	16.939	1.664
	ΚΕΦΑΛΛΗΝΙΑΣ	5.127	801	439	3.601	4.841	286
	ΛΕΥΚΑΔΑΣ	3.484	985	260	1.835	3.080	404
ΚΕΝΤΡΙΚΗΣ ΜΑΚΕΔΟΝΙΑΣ	ΗΜΑΘΙΑΣ	14.082	3.173	1.891	12.070	17.134	-3.052
	ΘΕΣΣΑΛΟΝΙΚΗΣ	94.601	27.436	21.984	26.940	76.360	18.241
	ΚΙΛΚΙΣ	4.544	1.430	1.626	968	4.024	520
	ΠΕΛΛΑΣ	13.316	3.201	1.240	7.143	11.584	1.732
	ΠΙΕΡΙΑΣ	11.046	3.342	2.914	2.569	8.825	2.221
	ΣΕΡΡΩΝ	9.409	2.052	1.702	3.484	7.238	2.171
	ΧΑΛΚΙΔΙΚΗΣ	23.364	5.704	5.438	9.951	21.093	2.271
ΚΡΗΤΗΣ	ΗΡΑΚΛΕΙΟΥ	46.470	12.797	5.973	24.594	43.364	3.106
	ΛΑΣΙΘΙΟΥ	14.037	2.945	885	9.096	12.926	1.111
	ΡΕΘΥΜΝΟΥ	13.111	2.346	1.324	7.653	11.323	1.788
	ΧΑΝΙΩΝ	21.860	4.150	2.659	11.872	18.681	3.179
ΝΟΤΙΟΥ ΑΙΓΑΙΟΥ	ΑΝΔΡΟΥ	815	408	229	129	766	49
	ΘΗΡΑΣ	10.600	2.418	4.064	3.733	10.215	385
	ΚΑΛΥΜΝΟΥ	1.503	472	504	479	1.455	48
	ΚΑΡΠΑΘΟΥ	959	92	432	409	933	26
	ΚΕΑΣ-ΚΥΘΟΝΟΥ	404	191	149	52	392	12
	ΚΩ	15.273	2.260	439	11.868	14.567	706
	ΜΗΛΟΥ	1.573	825	628	120	1.573	0
	ΜΥΚΟΝΟΥ	7.759	1.643	2.582	3.337	7.562	197
	ΝΑΞΟΥ	3.130	689	324	1.870	2.883	247
	ΠΑΡΟΥ	3.844	1.201	858	1.628	3.687	157
	ΡΟΔΟΥ	30.466	4.970	2.227	21.467	28.664	1.802
	ΣΥΡΟΥ	3.275	762	589	1.671	3.022	253
ΤΗΝΟΥ	1.010	215	116	653	984	26	
ΠΕΛΟΠΟΝΝΗΣΟΥ	ΑΡΓΟΛΙΔΑΣ	11.429	3.093	2.475	4.865	10.433	996
	ΑΡΚΑΔΙΑΣ	4.672	1.584	854	1.437	3.875	797
	ΚΟΡΙΝΘΙΑΣ	13.705	4.660	2.605	4.134	11.399	2.306
	ΛΑΚΩΝΙΑΣ	4.272	1.381	675	1.060	3.116	1.156
	ΜΕΣΣΗΝΙΑΣ	12.458	3.313	2.371	4.160	9.844	2.614
ΣΤΕΡΕΑΣ ΕΛΛΑΔΑΣ	ΒΟΙΩΤΙΑΣ	9.385	2.350	2.573	3.391	8.314	1.071
	ΕΥΒΟΙΑΣ	13.729	3.796	3.516	4.427	11.739	1.990
	ΕΥΡΥΤΑΝΙΑΣ	617	143	74	150	367	250
	ΦΘΙΩΤΙΔΑΣ	7.394	1.576	1.546	3.523	6.645	749
	ΦΩΚΙΔΑΣ	1.670	362	343	687	1.392	278
ΣΥΝΟΛΟ		1.040.904	295.605	207.788	386.235	889.628	151.276

Πίνακας XV

2013	Ε3 (Αναγγελίες Πρόσληψης από χειρόγραφες υποβολές)	Μερίδιο συμμετοχής αναγγελιών προσλήψεων από χειρόγραφες υποβολές στο σύνολο των αναγγελιών πρόσληψης μέσω χειρόγραφων υποβολών και συστήματος «ΕΡΓΑΝΗ»	ΣΥΝΟΛΟ Ε5+Ε6+Ε7 (Καταγγελίες και λήξεις συμβάσεων, αναγγελίες οικειοθελούς αποχώρησης, από χειρόγραφες υποβολές)	Μερίδιο συμμετοχής απολύσεων από χειρόγραφες υποβολές στο σύνολο των απολύσεων μέσω χειρόγραφων υποβολών και συστήματος «ΕΡΓΑΝΗ»	ΙΣΟΖΥΓΙΟ Ε3-(Ε5+Ε6+Ε7) Πρόσληψεων – Απολύσεων μέσω χειρόγραφων υποβολών
Μάρτιος	4.604	8,26%	11.459	18,95%	-6.855
Απρίλιος	2.470	2,68%	2.070	3,31%	400
Μάιος	1.610	1,28%	1.688	2,40%	-78
Ιούνιος	2.656	2,47%	2.511	2,70%	145
Ιούλιος	4.823	5,05%	3.749	4,01%	1.074
Αύγουστος	2.081	2,78%	3.022	4,67%	-941
Σεπτέμβριος	4.143	2,44%	1.688	1,62%	2.455
Οκτώβριος	3.207	2,26%	1.797	1,02%	1.410
Νοέμβριος	1.641	1,64%	3.227	2,72%	-1.586
Δεκέμβριος	1.559	1,40%	3.392	3,64%	-1.833

Στον **πίνακα XV** καταγράφονται οι ροές μισθωτής απασχόλησης ανά μήνα οι οποίες κατατέθηκαν **χειρόγραφα** (εκπρόθεσμες υποβολές – ειδικές κατηγορίες επιχειρήσεων) από 01.03.2013 έως και 31.12.2013 στις περιφερειακές υπηρεσίες του ΟΑΕΔ, καθώς επίσης και το μερίδιο συμμετοχής τους στο σύνολο των ροών που αντλούνται τόσο από το Πληροφοριακό Σύστημα «ΕΡΓΑΝΗ» όσο και από τις χειρόγραφες υποβολές.