



# Υπουργείο Εργασίας, Κοινωνικής Ασφάλισης & Πρόνοιας



## ΕΝΙΑΙΟ ΣΥΣΤΗΜΑ ΕΛΕΓΧΟΥ & ΠΛΗΡΩΜΩΝ ΣΥΝΤΑΞΕΩΝ “ΗΛΙΟΣ”



Κατηγορία Συνταξιοούχων	Πλήθος Συνταξιοούχων		
	Μάρτιος 2014	Απρίλιος 2014	Μάιος 2014
Γήρατος	1.987.363	1.988.627	1.990.713
Θανάτου	401.178	351.307	402.463
Αναπηρίας	233.426	233.359	231.697
Ανασφάλιστων Υπερφηλικών ΟΓΑ	30.910	31.036	31.107
Χωρίς Ένδειξη Κατηγορίας	1.337	1.343	1.342
<b>ΣΥΝΟΛΟ</b>	<b>2.654.214</b>	<b>2.645.672*</b>	<b>2.658.322</b>

Πίνακας 12: Πλήθος δικαιούχων Προνοιακών Επιδομάτων και κατανομή ποσού ανά ηλικία



Διάγραμμα 7: Ποσοστιαία κατανομή συντάξεων

Γεωγραφική κατανομή συντάξεων	Τοκός	Παροχές	Πρώτος	Κατανομή	Κατανομή
Ανατολικής Μακεδονίας Θράκης	237.651	173.219	39.046	25.234	153
Κεντρικής Μακεδονίας	732.716	590.435	144.662	57.749	470
Ηπείρου	150.389	110.568	24.686	15.043	92
Δυτικής Μακεδονίας	112.852	82.323	20.226	10.258	45
Θεσσαλίας	309.826	222.695	55.370	31.549	212
Ιονίων Νήσων	80.063	58.092	14.712	7.218	41
Στερεάς Ελλάδας	224.534	160.501	45.206	19.142	85
Αττικής	1.720.591	1.202.307	415.607	95.534	1.149
Δυτικής Ελλάδας	262.106	189.096	48.399	24.101	210
Πελοποννήσου	226.178	168.611	37.807	19.616	144
Κρήτης	224.583	159.521	40.562	24.379	121
Νοτίου Αιγαίου	97.671	71.160	18.884	7.554	73
Βορείου Αιγαίου	80.542	57.517	15.495	7.479	47



### ΜΗΝΙΑΙΑ ΑΠΕΙΚΟΝΙΣΗ ΣΥΝΤΑΞΙΟΔΟΤΙΚΩΝ ΠΑΡΟΧΩΝ & ΠΡΟΝΟΙΑΚΩΝ ΕΠΙΔΟΜΑΤΩΝ ΕΚΘΕΣΗ ΔΕΚΑΤΗ ΤΕΤΑΡΤΗ ΙΟΥΛΙΟΣ 2014



## Περιεχόμενα

1. Εισαγωγή .....	3
2. Ποσοτική & Ποιοτική Ανάλυση Δεδομένων Ελέγχου & Πληρωμών Συντάξεων .....	4
2.1 Μέσο Εισόδημα από συντάξεις.....	4
2.2 Κατανομή Συνταξιούχων ανά Ηλικία .....	7
2.3 Κατανομή Νέων Συνταξιούχων ανά Φορέα Κοινωνικής Ασφάλισης.....	9
2.4 Ανάλυση Συντάξεων ανά Κατηγορία και κλίμακα ποσού .....	10
2.5 Γεωγραφική κατανομή συντάξεων .....	12
3. Ανάλυση & Συσχέτιση Προνοιακών Επιδομάτων.....	14
3.1 Πλήθος και Μέσο Ποσό Καταβολής Δικαιούχων Προνοιακών Επιδομάτων.....	14
3.2 Κατανομή Πλήθους Συνταξιούχων/Δικαιούχων Προνοιακών Επιδομάτων .....	16
3.3 Κατανομή Δικαιούχων Προνοιακών Επιδομάτων ανά ηλικία .....	18
3.4 Γεωγραφική Κατανομή Δικαιούχων Προνοιακών Επιδομάτων .....	19
ΠΑΡΑΡΤΗΜΑ –ΠΙΝΑΚΕΣ .....	21
Α. Κατανομή συντάξεων ανά ταμείο και κατηγορία.....	22
Β. Κατανομή συντάξεων ανά νομό.....	25
Γ. Κατανομή συντάξεων ανά υπηκοότητα .....	27
Δ. Γεωγραφική Κατανομή Προνοιακών Επιδομάτων ανά νομό .....	30

## 1. Εισαγωγή

---

Η δέκατη τέταρτη μηνιαία έκθεση του Ενιαίου Συστήματος Ελέγχου και Πληρωμών Συντάξεων «ΗΛΙΟΣ» αποτυπώνει την εικόνα των συνταξιοδοτικών παροχών και των προνοιακών επιδομάτων της χώρας για το μήνα **Ιούλιο του 2014**.

Σύμφωνα με την επεξεργασία των στοιχείων του συστήματος «ΑΡΙΑΔΝΗ», αναγγέλθηκαν για αναστολή 8.226 συντάξεις λόγω θανάτου του συνταξιούχου και 61 λόγω γάμου. Μετά από διασταύρωση που έγινε με τα στοιχεία του Μητρώου προνοιακών επιδομάτων διαπιστώθηκαν 866 περιπτώσεις θανόντων ενώ το σύνολο των προνοιακών επιδομάτων ανήλθε σε 172.381.

Η **14<sup>η</sup> έκθεση** είναι δομημένη σε 2 βασικές ενότητες όσον αφορά στην ποιοτική και ποσοτική ανάλυση των δεδομένων:

- η πρώτη ενότητα αποτελείται από 5 υποενότητες και περιλαμβάνει στατιστικά στοιχεία αμιγώς των συντάξεων και των συνταξιούχων της χώρας, του μέσου μηνιαίου εισοδήματος, της ηλικιακής κατανομής των συνταξιούχων, της μηνιαίας εισροής νέων συνταξιούχων ανά ταμείο και κατηγορία σύνταξης και της γεωγραφικής κατανομής των συντάξεων,
- η δεύτερη ενότητα η οποία διαρθρώνεται σε 4 υποενότητες περιλαμβάνει στατιστικά στοιχεία σχετικά με το πλήθος και το μέσο εισόδημα των δικαιούχων προνοιακών επιδομάτων, την κατανομή των συνταξιούχων/δικαιούχων προνοιακών επιδομάτων ανά εύρος καταβαλλόμενου ποσού σύνταξης και κατηγορία σύνταξης, την ηλικιακή κατανομή των δικαιούχων και τη γεωγραφική κατανομή τους.

Στο παράρτημα, αποτυπώνονται στοιχεία ανά κατηγορία σύνταξης και κατανομή ανά ταμείο και ανά νομό, η κατανομή των συντάξεων ανά εθνικότητα καθώς και η γεωγραφική κατανομή των προνοιακών επιδομάτων.

## 2. Ποσοτική & Ποιοτική Ανάλυση Δεδομένων Ελέγχου & Πληρωμών Συντάξεων

### 2.1 Μέσο Εισόδημα από συντάξεις

Από την επεξεργασία των στοιχείων των συντάξεων του Ιουλίου του 2014 προέκυψε ότι ο αριθμός των συνταξιούχων της χώρας ανέρχεται σε **2.656.855** και το μέσο εισόδημα των συνταξιούχων γήρατος σε **943,8€** (προ φόρου και κρατήσεων υγειονομικής περίθαλψης). Αναλυτικά στοιχεία αποτυπώνονται στους πίνακες 1 και 2 που ακολουθούν.

Κατηγορία Συνταξιούχων	Πλήθος Συνταξιούχων		
	Μάιος 2014	Ιούνιος 2014	Ιούλιος 2014
Γήρατος	1.990.713	1.990.520	1.991.313
Θανάτου	402.463	403.142	403.254
Αναπηρίας	232.697	231.528	229.833
Ανασφάλιστων Υπερηλικών ΟΓΑ	31.107	31.021	31.084
Χωρίς Ένδειξη Κατηγορίας	1.342	1.357	1.371
<b>ΣΥΝΟΛΟ</b>	<b>2.658.322</b>	<b>2.657.568</b>	<b>2.656.855</b>

**Πίνακας 1:** Πλήθος Συνταξιούχων ανά κατηγορία σύνταξης

Κατηγορία Συνταξιούχων	Μηνιαίο Ποσό (€)			Μέσο Μηνιαίο Εισόδημα από συντάξεις (€)		
	Μάιος 2014	Ιούνιος 2014	Ιούλιος 2014	Μάιος 2014	Ιούνιος 2014	Ιούλιος 2014
Γήρατος	1.880.145.069	1.883.362.520	1.879.410.307	944,46	946,17	943,80
Θανάτου	275.785.541	275.520.720	274.668.483	685,24	683,43	681,13
Αναπηρίας	144.992.735	144.850.133	143.382.891	623,10	625,63	623,86
Ανασφάλιστων Υπερηλικών ΟΓΑ	11.195.444	11.165.076	11.187.491	359,90	359,92	359,91
Χωρίς Ένδειξη Κατηγορίας	1.045.067	1.056.884	1.066.362	778,74	778,84	777,8
<b>ΣΥΝΟΛΟ</b>	<b>2.313.163.856</b>	<b>2.315.955.332</b>	<b>2.309.715.534</b>			

**Πίνακας 2:** Μέσο Μηνιαίο Εισόδημα από Συντάξεις προ Φόρων και Κρατήσεων Περίθαλψης

Για τον υπολογισμό του μέσου μηνιαίου εισοδήματος αθροίζονται στην κατηγορία της σύνταξης γήρατος και όλες οι συντάξεις άλλων κατηγοριών (θανάτου, αναπηρίας) που ενδεχομένως λαμβάνει ένας συνταξιούχος.

Με τα δεδομένα των συντάξεων του **Ιουλίου** προκύπτει το μείγμα των συνταξιούχων και το μέσο μηνιαίο εισόδημα από συντάξεις που αποτυπώνεται στο διάγραμμα 1 που ακολουθεί.

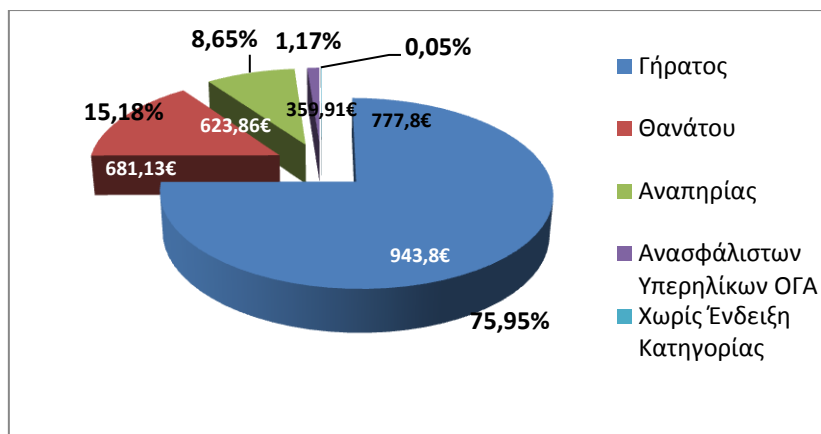

**Διάγραμμα 1:** Ποσοστιαία κατανομή συνταξιούχων & μέσο μηνιαίο εισόδημα

Στον Πίνακα 3 παρουσιάζονται αναλυτικά στοιχεία του αριθμού των συνταξιούχων και του μέσου μηνιαίου εισοδήματός τους ανά φύλο. Παρατηρείται, ότι οι γυναίκες συνταξιούχοι είναι **1.389.060** ενώ οι άνδρες **1.259.213** (8.582 συνταξιούχοι δεν είχαν ένδειξη φύλου).

Κατηγορία Συνταξιούχων	Πλήθος		Μέσο Μηνιαίο Εισόδημα από συντάξεις (€)	
	Γυναίκες	Άνδρες	Γυναίκες	Άνδρες
Γήρατος	906.596	1.081.341	786,72 €	1.077,16€
Θανάτου	371.173	26.961	698,70€	489,60€
Αναπηρίας	89.327	140.420	543,40€	674,86€
Ανασφάλιστων Υπερηλικών ΟΓΑ	21.330	9.754	360,01€	359,70€
Χωρίς Ένδειξη Κατηγορίας	634	737	778,61€	777,10€
<b>ΣΥΝΟΛΟ</b>	<b>1.389.060</b>	<b>1.259.213</b>		

**Πίνακας 3 :** Μέσο Μηνιαίο Εισόδημα από Συντάξεις προ Φόρων και Κρατήσεων Περίθαλψης ανά φύλο.

Αναλύοντας τα δεδομένα του εισοδήματος των συνταξιούχων σε κλίμακες, προκύπτει ότι ένας μεγάλος αριθμός συνταξιούχων γήρατος λαμβάνουν εισόδημα που κυμαίνεται στο εύρος 500-1000€. Ο ίδιος περίπου αριθμός βρίσκεται στο εύρος 1.000-2.000€. Στον πίνακα 4 που ακολουθεί κατανέμεται το εισόδημα από συντάξεις ανά κατηγορία (γήρατος, θανάτου κτλ) και εύρος ποσού. Στην κατηγορία γήρατος περιλαμβάνονται και οι συντάξεις ανασφάλιστων υπερηλικών του ΟΓΑ. Επισημαίνεται ότι τα ποσά είναι προ κρατήσεων φόρου και υγειονομικής περίθαλψης.

Εύρος Ποσού(€)	Γήρατος		Θανάτου		Αναπηρικές		Λοιπές	
	Πλήθος	Μ.Ο. (€)	Πλήθος	Μ.Ο. (€)	Πλήθος	Μ.Ο. (€)	Πλήθος	Μ.Ο. (€)
0-300	72.209	131,61	48.103	137,27	6.315	164,34	8	24,00
300-400	170.119	368,74	23.590	353,00	55.022	362,69	14	391,65
400-500	220.499	452,91	30.976	448,06	37.881	456,75	0	0,00
500-600	186.495	546,82	57.075	559,11	25.745	541,24	0	0,00
600-700	179.742	653,51	66.830	657,15	30.720	647,68	17	671,40
700-800	195.191	743,58	71.610	754,17	30.394	747,27	1.208	783,26
800-900	107.999	846,79	23.749	846,04	7.962	847,37	122	823,67
900-1.000	80.948	955,29	17.805	954,73	5.870	952,55	0	0,00
1000-1.500	468.184	1.271,92	55.250	1.196,19	26.579	1.158,74	2	1.306
1.500-2.000	295.808	1.688,88	7.248	1.670,39	2.741	1.681,31	0	0
2.000-2.500	34.763	2.167,77	877	2.183,90	418	2.190,89	0	0,00
2.500-3.000	8.810	2.670,65	115	2.665,62	148	2.735,27	0	0,00
3.000-3.500	1.169	3.178,66	18	3.203,14	28	3.166,37	0	0,00
3.500-4.000	288	3.716,42	3	3.725,78	7	3.664,55	0	0,00
>4.000	173	4.593,09	5	4.586,60	3	4.234,97	0	0,00
<b>ΣΥΝΟΛΟ</b>	<b>2.022.397</b>		<b>403.254</b>		<b>229.833</b>		<b>1.371</b>	

**Πίνακας 4:** Κατανομή Εισοδήματος Συνταξιούχων ανά εύρος καταβαλλόμενου ποσού

Τέλος, από την κατανομή του πλήθους των συντάξεων ανά συνταξιούχο παρατηρείται πως 1.329.664 συνταξιούχοι λαμβάνουν 1 μόνο σύνταξη, 927.953 λαμβάνουν 2 συντάξεις και 324.563 συνταξιούχοι λαμβάνουν 3 συντάξεις. Πολύ περιορισμένος αριθμός λαμβάνει πάνω από 7 συντάξεις όπως φαίνεται και στον πίνακα 5.

Αριθμός Καταβαλλόμενων Συντάξεων	Συνταξιούχοι
10	4
9	5
8	46
7	314
6	4.014
5	13.288
4	57.004
3	324.563
2	927.953
1	1.329.664
<b>ΣΥΝΟΛΟ</b>	<b>2.656.855</b>

**Πίνακας 5 :** Πλήθος συντάξεων ανά συνταξιούχο



## 2.2 Κατανομή Συνταξιούχων ανά Ηλικία

Στον πίνακα 6 και το διάγραμμα 2 που ακολουθούν παρουσιάζονται αναλυτικά στοιχεία σχετικά με την κατανομή των συνταξιούχων και του εισοδήματός τους ανά ηλικία. Παρατηρείται πως το 23% των συνταξιούχων είναι ηλικίας άνω των 81 ετών, το 32% κυμαίνεται μεταξύ 71 και 80 ετών, το 40% μεταξύ 51 έως 70 ετών ενώ μόλις το 1% είναι συνταξιούχοι ηλικίας μικρότερης των 25 ετών. Συνταξιούχοι ηλικίας μεταξύ 56-65 ετών λαμβάνουν τα υψηλότερα ποσά σύνταξης.

Ηλικία	Πλήθος Συνταξιούχων	Μηνιαίο Ποσό	Μέσο Εισόδημα από συντάξεις
<=25	27.993	11.093.355,79€	396,29
26-50	83.634	59.464.311,58€	711,01
51-55	98.828	93.938.950,97€	950,53
56-60	197.149	210.973.205,15€	1.070,12
61-65	318.543	353.304.563,96€	1.109,13
66-70	455.158	438.292.067,66€	962,94
71-75	405.291	343.099.505,31€	846,55
76-80	448.835	352.066.714,71€	784,40
81-85	349.533	255.945.196,20€	732,25
86-90	198.064	140.535.265,99€	709,54
91-95	58.217	40.631.495,06€	697,93
>95	14.585	9.778.339,24€	670,44
Απροσδιόριστη	1.025	592.562,66€	578,11
<b>ΣΥΝΟΛΟ</b>	<b>2.656.855</b>	<b>2.309.715.534,28€</b>	

**Πίνακας 6 :** Πλήθος Συνταξιούχων και μέσο μηνιαίο εισόδημα ανά Ηλικία

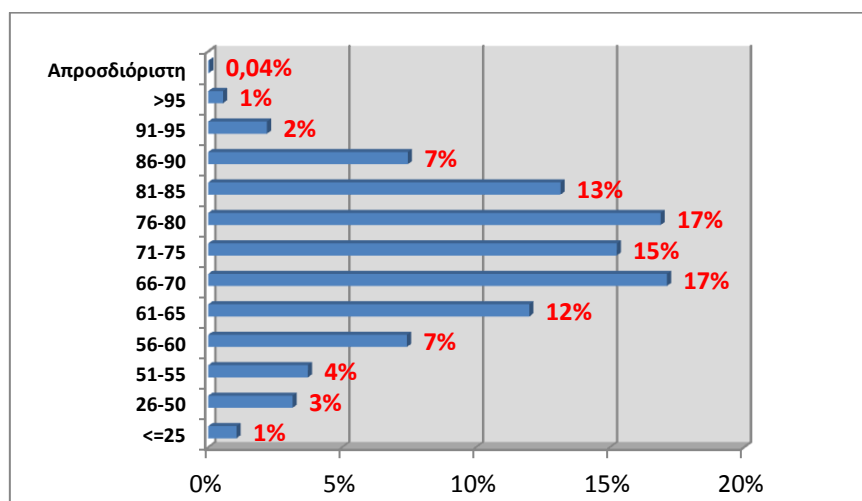

**Διάγραμμα 2 :** Ποσοστιαία Κατανομή Συνταξιούχων ανά Ηλικία

Στον Πίνακα 7 και το διάγραμμα 3 αποτυπώνονται στοιχεία σχετικά με την ηλικιακή σύνθεση των συνταξιούχων ανά κατηγορία σύνταξης. Συνταξιούχοι ηλικίας μικρότερης των 25 ετών λαμβάνουν συντάξεις λόγω θανάτου ή αναπηρίας. Η πλειοψηφία των συνταξιούχων λόγω γήρατος (σε ποσοστό 19% του συνόλου) είναι ηλικίας μεταξύ 66-70 ετών με μέση σύνταξη που αγγίζει το ποσό των 1.012,19€. Υπενθυμίζεται ότι για τον υπολογισμό του μέσου εισοδήματος από συντάξεις αθροίζονται στην κατηγορία σύνταξης γήρατος και όλες οι συντάξεις άλλων κατηγοριών (θανάτου, αναπηρίας) που ενδεχομένως λαμβάνει ένας συνταξιούχος.

Ηλικία	Γήρατος		Θανάτου		Αναπηρίας		Λοιπές	
	Πλήθος	Μέσο Εισόδημα από συντάξεις	Πλήθος	Μέσο Εισόδημα από συντάξεις	Πλήθος	Μέσο Εισόδημα από συντάξεις	Πλήθος	Μέσο Εισόδημα από συντάξεις
<=25	0	0,00€	25.378	359,94€	2.273	744,20€	342	781,64€
26-50	21.808	1.251,29€	32.999	420,55€	28.125	631,28€	702	774,40€
51-55	62.388	1.155,86€	19.264	557,40€	17.080	644,87€	96	779,46€
56-60	145.171	1.226,31€	26.929	608,45€	24.961	660,81€	88	780,33€
61-65	255.554	1.223,30€	32.117	636,53€	30.816	655,46€	56	782,96€
66-70	380.179	1.012,19€	39.901	768,26€	35.026	650,49€	52	779,54€
71-75	336.248	875,26€	40.307	779,54€	28.722	604,51€	14	783,30€
76-80	362.372	802,43€	58.931	770,13€	27.521	577,63€	11	793,99€
81-85	268.922	736,12€	61.758	761,88€	18.845	579,93€	8	783,30€
86-90	142.381	705,06€	44.441	760,15€	11.240	566,27€	2	783,30€
91-95	37.442	690,89€	16.694	752,59€	4.081	538,98€	0	0,00€
>95	9.359	648,40€	4.097	739,35€	1.129	603,04€	0	0,00€
Απροσδιόριστη	573	659,30€	438	465,34€	14	783,30€	0	0,00€
<b>ΣΥΝΟΛΟ</b>	<b>2.022.397</b>		<b>403.254</b>		<b>229.833</b>		<b>1.371</b>	

**Πίνακας 7 :** Κατανομή Συνταξιούχων και εισοδήματος ανά Ηλικία και Κατηγορία Σύνταξης

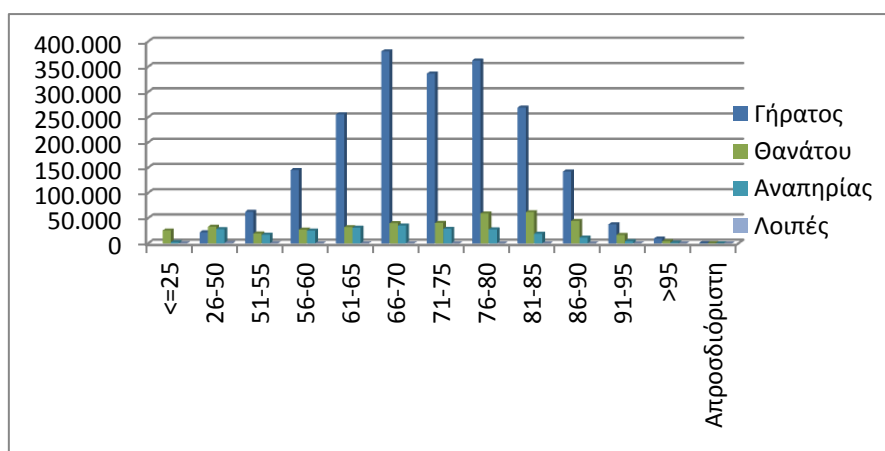

**Διάγραμμα 3 :** Κατανομή Συνταξιούχων ανά Ηλικία και Κατηγορία Σύνταξης



### 2.3 Κατανομή Νέων Συνταξιούχων ανά Φορέα Κοινωνικής Ασφάλισης

Στον Πίνακα 8 αποτυπώνεται η μηνιαία εισροή νέων συνταξιούχων ανά ταμείο κύριας ασφάλισης και κατηγορία σύνταξης. Σύμφωνα με τα στοιχεία του Ιουλίου τα οποία εμπλουτίστηκαν και με τους νέους συνταξιούχους του Δημοσίου, το πλήθος των νέων συνταξιούχων για τους οποίους αναγγέλθηκε η καταβολή σύνταξης ανέρχεται σε 12.696. Παρατηρείται ότι μεγαλύτερος αριθμός νέων συνταξιούχων εντοπίζεται στο ΙΚΑ σε ποσοστό που αγγίζει περίπου το 48,6% για τους δικαιούχους κύριας σύνταξης. Αναλυτικά στοιχεία ανά ταμείο και κατηγορία σύνταξης παρουσιάζονται στον Πίνακα 8 που ακολουθεί.

Φορέας Κοινωνικής Ασφάλισης (Συντομογραφία)	Πλήθος Νέων Συνταξιούχων				
	Γήρατος	Θανάτου	Αναπηρίας	Χωρίς Ένδειξη	Σύνολο
ΙΚΑ	4.148	596	1.426	3	6.173
Ταμεία Συγχωνευθέντα στο ΙΚΑ	373	31	166	2	572
ΔΗΜΟΣΙΟ	1.991	59	582	0	2.632
ΟΑΕΕ	1.213	96	780	19	2.108
ΟΓΑ	452	128	51	0	631
ΕΤΑΑ(ΤΣΜΕΔΕ,ΤΑΝ)*	271	9	97	0	377
ΝΑΤ	79	3	96	0	178
ΕΤΑΠ ΜΜΕ	18	1	5	0	24
ΟΠΑΔ-ΤΥΔΚΥ	1	0	0	0	1
<b>ΣΥΝΟΛΟ</b>	<b>8.546</b>	<b>923</b>	<b>3.203</b>	<b>24</b>	<b>12.696</b>

**Πίνακας 8:** Κατανομή Νέων Συνταξιούχων ανά Φορέα Κοινωνικής Ασφάλισης και κατηγορία σύνταξης

\*Σημειώνεται ότι στον ανώτερο Πίνακα δεν περιλαμβάνονται οι νέοι συνταξιούχοι του ΕΤΑΑ-ΤΣΑΥ διότι δεν υπήρχε η ένδειξη νέος συνταξιούχος στα αρχεία των συντάξεων από τους φορείς.

## 2.4 Ανάλυση Συντάξεων ανά Κατηγορία και κλίμακα ποσού

Τον Ιούλιο του 2014 πληρώθηκαν συνολικά **4.480.450** συντάξεις, από τις οποίες οι **2.893.693** ήταν κύριες και **1.586.757** επικουρικές. Το συνολικό ποσό που κατέβαλλαν τα ταμεία ανήλθε σε **2.309.715.534,28€**. Αναλυτικά στοιχεία ανά κατηγορία σύνταξης αποτυπώνονται στον πίνακα 9 που ακολουθεί.

Κατηγορία Σύνταξης	Πλήθος	Μηνιαίο Ποσό (€)
<b>A. Κύρια</b>	<b>2.893.693</b>	<b>2.039.460.104,76</b>
Γήρατος	2.004.605	1.552.469.917,22
Θανάτου	586.636	321.468.343,87
Αναπηρική	268.538	152.170.032,49
Λοιπά	2.830	2.184.350,63
Πρόνοιας Υπερηλικών ΟΓΑ	31.084	11167460,55
<b>B. Επικουρική</b>	<b>1.586.757</b>	<b>270.255.429,52</b>
Γήρατος	1.173.461	221.004.659,97
Θανάτου	340.643	38.360.587,12
Αναπηρική	72.576	10.877.164,99
Λοιπά	77	13.017,44
Πρόνοιας Υπερηλικών ΟΓΑ	0	0,00
<b>ΣΥΝΟΛΟ</b>	<b>4.480.450</b>	<b>2.309.715.534,28</b>

**Πίνακας 9:** Κατανομή Συντάξεων ανά Κατηγορία Σύνταξης

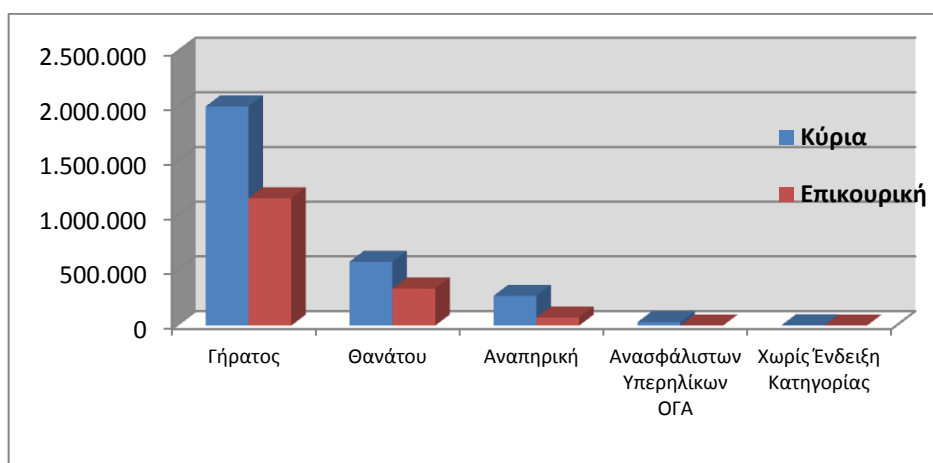

**Διάγραμμα 4:** Κατανομή Συντάξεων ανά Κατηγορία Σύνταξης

Αναλύοντας τα δεδομένα των συντάξεων σε κλίμακες με κριτήριο το ποσό της σύνταξης, προκύπτει ότι η πλειοψηφία των κυρίων συντάξεων βρίσκεται στο εύρος 500-1000€. Επίσης, σημαντικό ποσοστό στις κύριες συντάξεις γήρατος (περίπου 30%) ξεπερνά τα 1.000€. Επισημαίνεται, ότι η εν λόγω ανάλυση αφορά συντάξεις και όχι εισόδημα συνταξιούχου, στο οποίο όπως αναφέρθηκε και στην πρώτη ενότητα αθροίζονται περισσότερες συντάξεις κατά κανόνα.

Στον πίνακα 10 που ακολουθεί κατανέμονται οι συντάξεις ανά κατηγορία και εύρος ποσού. Στην κατηγορία «γήρατος» έχουν συμπεριληφθεί και οι συντάξεις ανασφάλιστων υπερηλίκων του ΟΓΑ. Τα ποσά σε κάθε περίπτωση είναι προ κρατήσεων φόρου και υγειονομικής περίθαλψης.

Εύρος Ποσού	Γήρατος		Θανάτου		Αναπηρικές		Λοιπές	
	Πλήθος	Μ.Ο.	Πλήθος	Μ.Ο.	Πλήθος	Μ.Ο.	Πλήθος	Μ.Ο.
<b>A. Κύριες</b>								
0-500	640.537	369,20	268.306	313	137.735	373,97	79	328,98
500-1000	772.183	678,61	280.674	688	105.425	667,32	2.748	784,10
1000-1500	541.842	1.233,32	36.471	1.158	22.949	1.137,70	3	1.220,82
1500-2000	78.856	1.642,23	1.081	1.686	2.162	1.648,62	0	0,00
2000-2500	1.495	2.200,69	89	2.087	196	2.163,72	0	0,00
Άνω των 2.500	776	2.684,44	15	3.343	71	2.972,93	0	0,00
<b>ΣΥΝΟΛΟ</b>	<b>2.035.689</b>		<b>586.636</b>		<b>268.538</b>		<b>2.830</b>	
<b>B. Επικουρικές</b>								
0-500	1.163.643	184,63	340.396	112	72.382	148,59	77	169,06
500-1000	9.485	608,22	242	597	191	620,16	0	0,00
1000-1500	319	1.142,73	2	1.169	3	1.195,58	0	0,00
1500-2000	12	1.578,79	3	1.642	0	0,00	0	0,00
2000-2500	1	2.125,76	0	0	0	0,00	0	0,00
Άνω των 2.500	1	3.109,83	0	0	0	0,00	0	0,00
<b>ΣΥΝΟΛΟ</b>	<b>1.173.461</b>		<b>340.643</b>		<b>72.576</b>		<b>77</b>	

**Πίνακας 10:** Κατανομή Συντάξεων ανά εύρος καταβαλλόμενου ποσού

## 2.5 Γεωγραφική κατανομή συντάξεων

Όπως προκύπτει από την επεξεργασία του πεδίου του ταχυδρομικού κώδικα των δικαιούχων στα αρχεία των συντάξεων, ο μεγαλύτερος αριθμός συντάξεων καταβάλλεται στην Αττική (1.725.705) και την Κεντρική Μακεδονία (735.022). Ακολουθεί η Θεσσαλία με 310.564 συντάξεις και η Δυτική Ελλάδα με 262.460. Στον πίνακα 11 αποτυπώνεται η γεωγραφική κατανομή των συντάξεων ανά περιφέρεια και κατηγορία σύνταξης.

Περιφέρεια	Σύνολο Συντάξεων	Γήρατος	Θανάτου	Αναπηρίας	Άλλη/Χωρίς Ένδειξη
Ανατολικής Μακεδονίας Θράκης	238.366	173.718	39.346	25.144	158
Κεντρικής Μακεδονίας	735.022	532.247	144.939	57.368	468
Ηπείρου	150.730	110.928	24.869	14.839	94
Δυτικής Μακεδονίας	112.894	82.354	20.359	10.123	58
Θεσσαλίας	310.564	223.336	55.719	31.284	225
Ιονίων Νήσων	80.219	58.248	14.788	7.138	45
Στερεάς Ελλάδας	224.901	160.595	45.476	18.745	85
Αττικής	1.725.705	1.212.986	417.363	94.203	1.153
Δυτικής Ελλάδας	262.460	189.797	48.740	23.698	225
Πελοποννήσου	226.484	168.883	38.076	19.381	144
Κρήτης	224.847	159.846	40.876	24.002	123
Νοτίου Αιγαίου	97.837	71.392	19.004	7.366	75
Βορείου Αιγαίου	80.675	57.651	15.572	7.406	46

**Πίνακας 11:** Γεωγραφική Κατανομή Συντάξεων

Για 9.746 εγγραφές δεν υπήρχε ένδειξη TK και για το λόγο αυτό δεν περιλαμβάνονται στον πίνακα 11. Στο χάρτη που ακολουθεί αποτυπώνεται ο αριθμός των συντάξεων που καταβάλλεται στις 13 περιφέρειες της χώρας.



**Χάρτης 1:** Καταβολή Συντάξεων ανά Περιφέρεια

Στον Πίνακα 12 αποτυπώνονται τα ποσά σύνταξης που αντιστοιχούν σε κάθε Περιφέρεια σε σχέση με το αντίστοιχο ΑΕΠ για το έτος 2010 (προσωρινά στοιχεία ΕΛΣΤΑΤ). Σύμφωνα με τα δεδομένα του Πίνακα 12, στην Περιφέρεια Ηπείρου παρατηρείται η μεγαλύτερη τιμή (17,6%) του λόγου ποσού σύνταξης προς ΑΕΠ και ακολουθεί η Περιφέρεια Θεσσαλίας με τιμή 17,2%. Στην τελευταία θέση βρίσκεται η Περιφέρεια Νοτίου Αιγαίου με τιμή 7,9%.

Περιφέρεια	Μηνιαίο Ποσό Συντάξεων (ευρώ)	ΑΕΠ έτος 2010 (εκ.ευρώ)	% ΑΕΠ
Ανατ. Μακεδονίας - Θράκης	112.667.160,23 €	9.053,81	14,9%
Κεντρικής Μακεδονίας	367.967.684,36 €	30.086,11	14,7%
Δυτικής Μακεδονίας	58.560.930,27 €	5.280,60	13,3%
Θεσσαλίας	154.187.328,95 €	10.742,22	17,2%
Ηπείρου	72.136.427,00 €	4.917,16	17,6%
Ιονίων Νήσων	38.930.170,88 €	4.028,84	11,6%
Δυτικής Ελλάδας	130.362.254,05 €	10.326,40	15,1%
Στερεάς Ελλάδας	113.140.261,67 €	10.058,90	13,5%
Πελοποννήσου	113.465.700,82 €	9.435,94	14,4%
Αττικής	940.147.585,63 €	106.635,64	10,6%
Βορείου Αιγαίου	41.081.423,14 €	3.155,01	15,6%
Νοτίου Αιγαίου	49.064.637,10 €	7.475,41	7,9%
Κρήτης	112.736.890,92 €	10.955,48	12,3%

**Πίνακας 12:** Ποσά Συντάξεων ανά Περιφέρεια ως Ποσοστό του ΑΕΠ

### 3. Ανάλυση & Συσχέτιση Προνοιακών Επιδομάτων

#### 3.1 Πλήθος και Μέσο Ποσό Καταβολής Δικαιούχων Προνοιακών Επιδομάτων

Από την επεξεργασία των στοιχείων των προνοιακών επιδομάτων για το μήνα Ιούλιο του 2014, παρατηρείται πως ο αριθμός των δικαιούχων προνοιακών επιδομάτων στη χώρα μας ανέρχεται σε 163.561 συνολικά και το ποσό που καταβάλλεται σε 54.889.902€. Από το σύνολο των δικαιούχων προνοιακών επιδομάτων το 29,5% αφορά σε δικαιούχους οι οποίοι παράλληλα λαμβάνουν και συντάξεις. Αναλυτικά στοιχεία αποτυπώνονται στους Πίνακες 13 και 14.

Κατηγορία Δικαιούχων Προνοιακών Επιδομάτων	Πλήθος		
	Μάιος 2014	Ιούνιος 2014	Ιούλιος 2014
Δικαιούχοι μόνο προνοιακών επιδομάτων	112.993	113.820	115.363
Συνταξιούχοι που λαμβάνουν και προνοιακά επιδόματα	48.178	48.177	48.198
<b>ΣΥΝΟΛΟ</b>	<b>161.171</b>	<b>161.997</b>	<b>163.561</b>

**Πίνακας 13:** Πλήθος Δικαιούχων Προνοιακών Επιδομάτων

Κατηγορία Δικαιούχων Προνοιακών Επιδομάτων	Μηνιαίο Ποσό Καταβαλλόμενων Επιδομάτων(€)			Μέσο Ποσό Καταβολής από Προνοιακά Επιδόματα(€)		
	Μάιος 2014	Ιούνιος 2014	Ιούλιος 2014	Μάιος 2014	Ιούνιος 2014	Ιούλιος 2014
Δικαιούχοι μόνο προνοιακών επιδομάτων	36.371.075	36.618.918	37.037.616	321,89	321,73	321,05
Συνταξιούχοι που λαμβάνουν και προνοιακά επιδόματα	17.843.277	17.846.027	17.852.286	370,36	370,43	370,39
<b>ΣΥΝΟΛΟ</b>	<b>54.214.352</b>	<b>54.464.945</b>	<b>54.889.902</b>			

**Πίνακας 14:** Μηνιαίο Ποσό & Μέσο Ποσό Καταβολής από Προνοιακά Επιδόματα



Η κατανομή των δικαιούχων προνοιακών επιδομάτων και το μέσο μηνιαίο ποσό καταβολής που λαμβάνουν αποτυπώνεται στο διάγραμμα 5 που ακολουθεί.

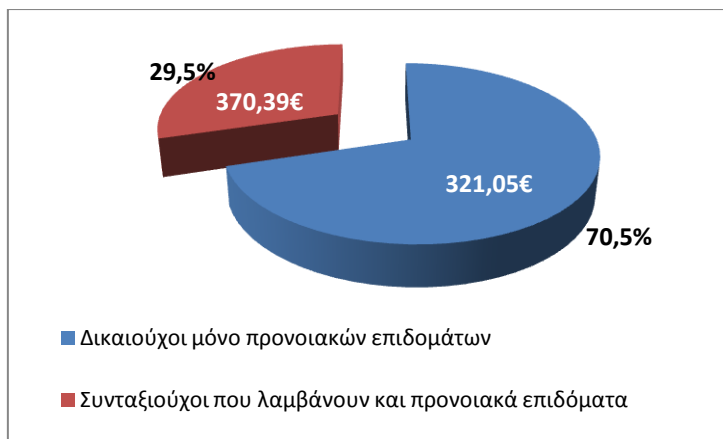

**Διάγραμμα 5:** Κατανομή Δικαιούχων Προνοιακών Επιδομάτων

Στον Πίνακα 15 που ακολουθεί παρουσιάζονται αναλυτικά στοιχεία του αριθμού των δικαιούχων προνοιακών επιδομάτων ανά φύλο. Διαπιστώνεται ότι 77.811 είναι άνδρες και 85.750 γυναίκες.

Κατηγορία Δικαιούχων Προνοιακών Επιδομάτων	Πλήθος		Μέσο Ποσό Καταβολής από Προνοιακά Επιδόματα(€)	
	Γυναίκες	Άνδρες	Γυναίκες	Άνδρες
Δικαιούχοι μόνο προνοιακών επιδομάτων	63.773	51.590	294,02	354,47
Συνταξιούχοι που λαμβάνουν προνοιακά επιδόματα	21.977	26.221	361,06	378,22
<b>ΣΥΝΟΛΟ</b>	<b>85.750</b>	<b>77.811</b>		

**Πίνακας 15:** Μέσο Ποσό Καταβολής από Προνοιακά Επιδόματα ανά φύλο

### 3.2 Κατανομή Πλήθους Συνταξιούχων/Δικαιούχων Προνοιακών Επιδομάτων

Αναλύοντας τα δεδομένα των συνταξιούχων που λαμβάνουν ταυτόχρονα με τη σύνταξή τους και προνοιακά επιδόματα παρατηρείται πως η πλειοψηφία των δικαιούχων είναι συνταξιούχοι λόγω αναπηρίας. Ακολουθούν οι συνταξιούχοι λόγω γήρατος και στη συνέχεια οι συνταξιούχοι λόγω θανάτου. Αναλυτικά στοιχεία αποτυπώνονται στον Πίνακα 16 και το Διάγραμμα 6.

Κατηγορία Συνταξιούχων	Πλήθος Συνταξιούχων/Δικαιούχων Προνοιακών Επιδομάτων	Μηνιαίο Ποσό Συντάξεων(€)	Μηνιαίο Ποσό Επιδομάτων(€)
Γήρατος	18.492	17.035.552	6.357.201
Θανάτου	6.556	4.284.418	2.559.940
Αναπηρίας	22.484	17.513.652	8.687.879
Λοιπά	666	523.306	247.267
<b>ΣΥΝΟΛΟ</b>	<b>48.198</b>	<b>39.356.928</b>	<b>17.852.286</b>

**Πίνακας 16:** Κατανομή Συνταξιούχων Προνοιακών Επιδομάτων ανά κατηγορία σύνταξης

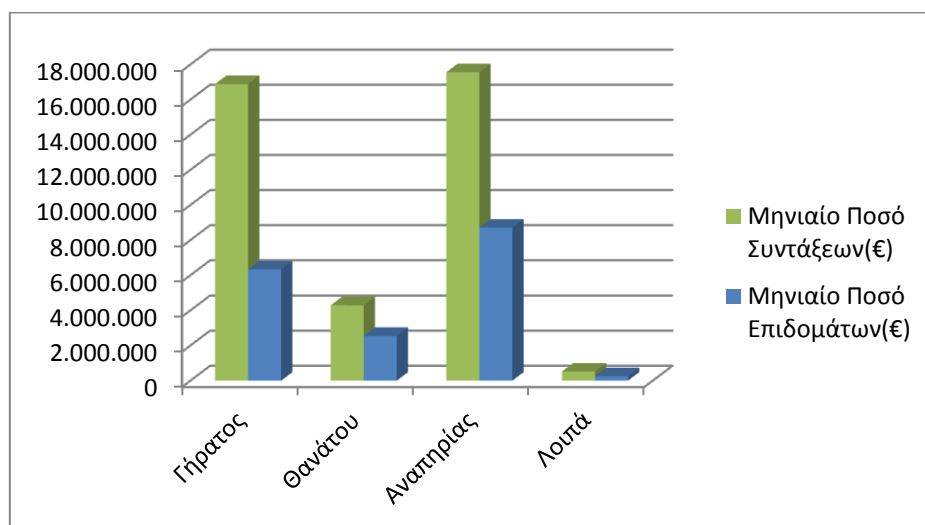

**Διάγραμμα 6:** Κατανομή Μηνιαίου Ποσού ανά κατηγορία σύνταξης

Αναλύοντας τα δεδομένα του εισοδήματος των συνταξιούχων σε κλίμακες, προκύπτει ότι ο μεγαλύτερος αριθμός των συνταξιούχων λόγω γήρατος λαμβάνει επιδόματα που κυμαίνονται στο εύρος 300-400 ευρώ. Στον πίνακα 17 που ακολουθεί κατανέμεται το ποσό από προνοιακά επιδόματα ανά κατηγορία συνταξιούχου (γήρατος, θανάτου, αναπηρίας, κτλ).

Εύρος Ποσού Σύνταξης	Συνταξιούχοι Γήρατος/Δικαιούχοι Επιδομάτων		Συνταξιούχοι Θανάτου/Δικαιούχοι Επιδομάτων		Συνταξιούχοι Αναπηρίας/Δικαιούχοι Επιδομάτων		Λοιπά	
	Πλήθος	Μηνιαίο Ποσό Επιδομάτων(€)	Πλήθος	Μηνιαίο Ποσό Επιδομάτων(€)	Πλήθος	Μηνιαίο Ποσό Επιδομάτων(€)	Πλήθος	Μηνιαίο Ποσό Επιδομάτων(€)
0-300	296	105.638	1.347	497.842	159	63.766	0	0
300-400	6.544	1.622.956	477	170.914	5.280	2.462.685	1	362
400-500	1.156	419.608	605	236.808	1.436	553.806	0	0
500-600	677	255.869	782	300.508	842	324.601	0	0
600-700	847	309.212	745	302.942	1.271	498.885	5	1.352
700-800	992	374.860	721	287.481	5.403	2.143.250	595	223.091
800-900	658	256.129	391	167.810	819	308.869	65	22.462
900-1.000	537	216.468	273	120.702	613	224.360	0	0
1.000-1.500	3.084	1.268.168	1.012	402.485	5.783	1.854.787	0	0
1.500-2.000	2.312	993.269	147	52.608	659	189.221	0	0
2.000-2.500	921	373.026	33	12.437	131	37.943	0	0
2.500-3.000	295	102.867	21	6.875	76	22.742	0	0
3.000-3.500	77	25.572	2	527	9	2.076	0	0
3.500-4.000	38	11.710	0	0	2	724	0	0
>4.000	58	21.849	0	0	1	165	0	0
<b>ΣΥΝΟΛΟ</b>	<b>18.492</b>	<b>6.357.201</b>	<b>6.556</b>	<b>2.559.940</b>	<b>22.484</b>	<b>8.687.879</b>	<b>666</b>	<b>247.267</b>

**Πίνακας 17:** Κατανομή Συνταξιούχων Προνοιακών Επιδομάτων ανά κατηγορία σύνταξης και εύρος ποσού

### 3.3 Κατανομή Δικαιούχων Προνοιακών Επιδομάτων ανά ηλικία

Στον πίνακα 18 που ακολουθεί παρουσιάζονται αναλυτικά στοιχεία σχετικά με την κατανομή των δικαιούχων προνοιακών επιδομάτων και του καταβαλλόμενου μηνιαίου ποσού ανά ηλικία. Παρατηρείται πως το 30% περίπου των δικαιούχων που λαμβάνουν μόνο προνοιακά επιδόματα είναι ηλικίας έως και 25 ετών και το 36% κυμαίνεται μεταξύ 26-50 ετών. Αντίστοιχα, από την ανάλυση στοιχείων για τους συνταξιούχους/δικαιούχους προνοιακών επιδομάτων παρατηρείται πως το 20% είναι ηλικίας μεταξύ 26-50 ετών, το 21% κυμαίνεται μεταξύ 66-75 ετών και το 23% μεταξύ 76-85 ετών. Αναλυτικά στοιχεία παρουσιάζονται στον Πίνακα 18 και το Διάγραμμα 7 που ακολουθούν.

Ηλικία	Πλήθος		Ποσό Επιδομάτων	
	Δικαιούχοι μόνο προνοιακών επιδομάτων	Συνταξιούχοι που λαμβάνουν και προνοιακά επιδόματα	Δικαιούχοι	Συνταξιούχοι που λαμβάνουν προνοιακά επιδόματα
<=25	34.829	2.165	9.088.910	944.986
26-50	41.865	9.807	15.558.972	3.983.238
51-55	7.246	3.246	2.695.818	1.285.117
56-60	6.963	3.497	2.494.398	1.362.857
61-65	7.646	3.622	2.313.829	1.402.752
66-70	5.545	5.177	1.681.691	1.786.408
71-75	4.281	5.009	1.227.226	1.660.570
76-80	3.663	5.814	1.035.610	1.978.089
81-85	2.185	5.003	614.429	1.726.579
86-90	877	3.249	247.822	1.142.188
91-95	192	1.200	56.546	432.334
>95	71	409	22.367	147.166
<b>ΣΥΝΟΛΟ</b>	<b>115.363</b>	<b>48.198</b>	<b>37.037.616</b>	<b>17.852.286</b>

**Πίνακας 18:** Πλήθος Δικαιούχων Προνοιακών Επιδομάτων και κατανομή καταβαλλόμενου ποσού ανά ηλικία

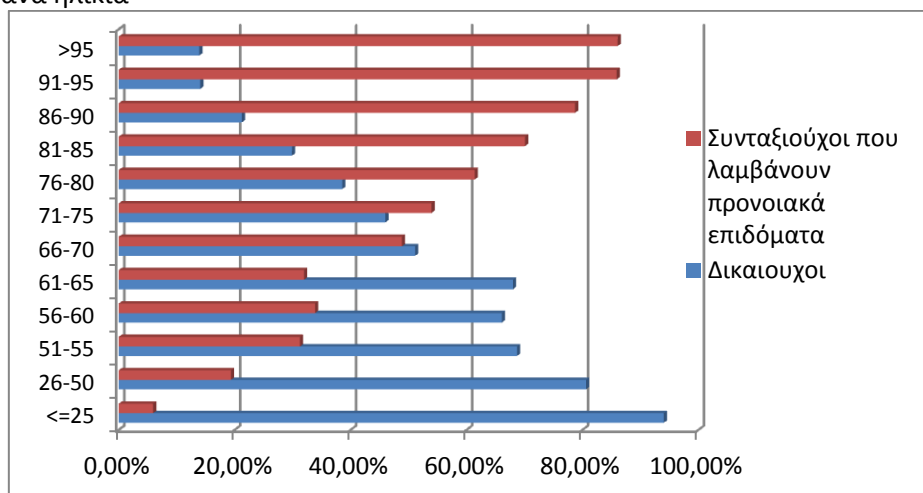

**Διάγραμμα 7:** Ποσοστιαία Κατανομή Δικαιούχων Προνοιακών Επιδομάτων ανά ηλικία

### 3.4 Γεωγραφική Κατανομή Δικαιούχων Προνοιακών Επιδομάτων

Στον Πίνακα 19 αποτυπώνεται η γεωγραφική κατανομή των δικαιούχων προνοιακών Επιδομάτων στις Περιφέρειες της χώρας και της μηνιαίας δαπάνης με βάση τον ΤΚ της κατοικίας τους. Σύμφωνα με τα δεδομένα του πίνακα 19 ο μεγαλύτερος αριθμός δικαιούχων προνοιακών επιδομάτων εντοπίζεται στην Αττική (43.321 δικαιούχοι & 15.463 συνταξιούχοι) και την Κεντρική Μακεδονία (22.064 δικαιούχοι & 8.179 συνταξιούχοι). Για όσους δεν υπήρχε συμπληρωμένος ο ΤΚ περιλαμβάνονται στην κατηγορία «χωρίς ένδειξη».

Περιφέρεια	Πλήθος		Ποσό Επιδομάτων (€)	
	Δικαιούχοι μόνο προνοιακών επιδομάτων	Συνταξιούχοι που λαμβάνουν και προνοιακά επιδόματα	Δικαιούχοι μόνο προνοιακών επιδομάτων	Συνταξιούχοι που λαμβάνουν και προνοιακά επιδόματα
Ανατολικής Μακεδονίας Θράκης	9.892	3.498	2.348.650	1.212.546
Κεντρικής Μακεδονίας	22.064	8.179	6.230.907	2.950.211
Ηπείρου	2.925	1.811	932.267	731.999
Δυτικής Μακεδονίας	2.662	1.399	811.235	532.998
Θεσσαλίας	6.618	3.428	2.223.448	1.298.096
Ιονίων Νήσων	2.474	1.170	670.471	452.564
Στερεάς Ελλάδας	4.916	2.191	1.501.998	825.898
Αττικής	43.321	15.463	15.626.974	5.551.257
Δυτικής Ελλάδας	6.185	3.125	2.122.869	1.254.415
Πελοποννήσου	4.136	2.748	1.400.153	1.047.648
Κρήτης	5.796	3.199	1.746.694	1.234.895
Νοτίου Αιγαίου	2.308	914	825.291	352.033
Βορείου Αιγαίου	2.064	1.072	596.034	407.691
Χωρίς Ένδειξη	2	1	626	35
<b>ΣΥΝΟΛΟ</b>	<b>115.363</b>	<b>48.198</b>	<b>37.037.616</b>	<b>17.852.286</b>

**Πίνακας 19:** Γεωγραφική Κατανομή Δικαιούχων Προνοιακών Επιδομάτων

Στο χάρτη που ακολουθεί αποτυπώνεται ο αριθμός των δικαιούχων και συνταξιούχων προνοιακών επιδομάτων στις 13 περιφέρειες της χώρας.

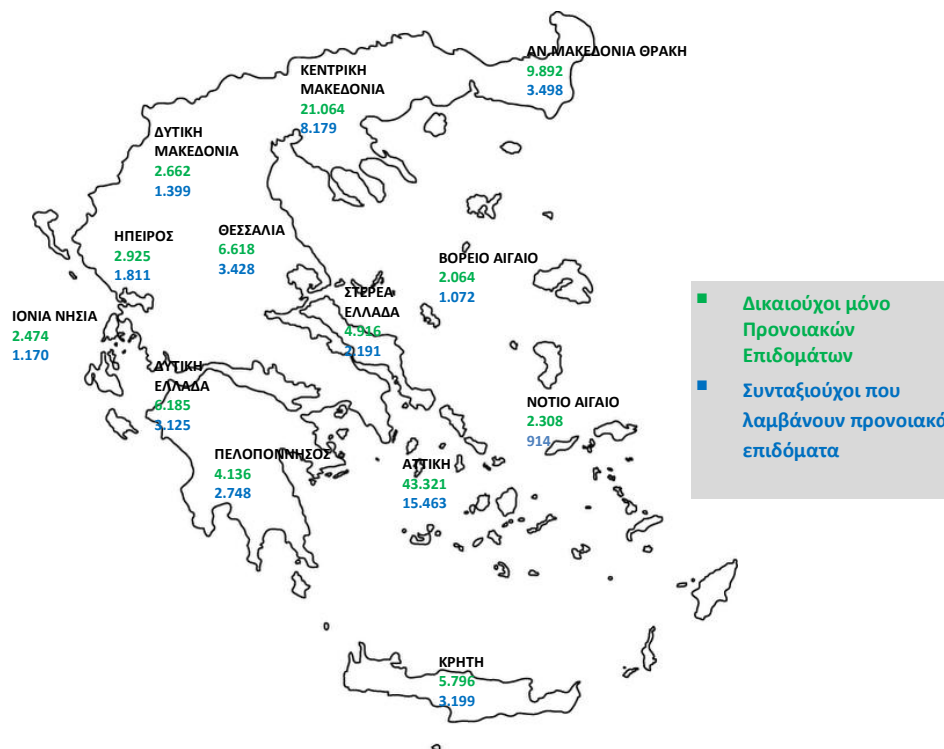

**Χάρτης 2:** Κατανομή Δικαιούχων Προνοιακών Επιδομάτων ανά Περιφέρεια



## ΠΑΡΑΡΤΗΜΑ - ΠΙΝΑΚΕΣ

## Α. Κατανομή συντάξεων ανά ταμείο και κατηγορία

Εποπτεύων Φορέας	Συντομογραφία	Γήρατος	Αναπηρίας	Θανάτου	Άλλη κατηγορία	Σύνολο	Συνολικό Ποσό(€)
<b>ΓΛΚ</b>	<b>ΓΛΚ</b>	<b>331.551</b>	<b>17.727</b>	<b>113.195</b>	<b>0</b>	<b>462.473</b>	<b>467.937.609,26</b>
ΓΛΚ	ΔΗΜΟΣΙΟ .	331.551	17.727	113.195	0	462.473	467.937.609,26
<b>ΕΚΟΕΜΝ</b>	<b>ΕΚΟΕΜΝ</b>	<b>15.266</b>	<b>0</b>	<b>0</b>	<b>0</b>	<b>15.266</b>	<b>1.128.521,17</b>
ΕΚΟΕΜΝ	ΕΚΟΕΜΝ	15.266	0	0	0	15.266	1.128.521,17
<b>ΕΚΟΕΜΣ</b>	<b>ΕΚΟΕΜΣ</b>	<b>17.770</b>	<b>0</b>	<b>7.030</b>	<b>0</b>	<b>24.800</b>	<b>3.667.770,85</b>
ΕΚΟΕΜΣ	ΕΚΟΕΜΣ	17.770	0	7.030	0	24.800	3.667.770,85
<b>ΕΤΑΑ</b>	<b>ΕΤΑΑ</b>	<b>54.367</b>	<b>2.639</b>	<b>25.976</b>	<b>1</b>	<b>82.983</b>	<b>69.770.739,27</b>
ΕΤΑΑ	ΕΤΑΑ-ΤΑΝ	14.084	678	6.827	0	21.589	14.410.144,97
ΕΤΑΑ	ΕΤΑΑ-ΤΣΑΥ	15.219	437	8.350	1	24.007	24.160.637,48
ΕΤΑΑ	ΕΤΑΑ-ΤΣΜΕΔΕ	17.185	1.040	6.441	0	24.666	27.391.067,06
ΕΤΑΑ	ΕΤΑΑ-ΤΑΣ	965	0	606	0	1.571	612.870,66
ΕΤΑΑ	ΕΤΑΑ-ΤΕΑΔ	6.880	426	3.609	0	10.915	3.181.641,19
ΕΤΑΑ	ΕΤΑΑ-ΤΣΜΕΔΕ(Ε)	34	58	143	0	235	14.377,91
<b>ΕΤΑΠ-ΜΜΕ</b>	<b>ΕΤΑΠ-ΜΜΕ</b>	<b>5.840</b>	<b>431</b>	<b>2.023</b>	<b>0</b>	<b>8.294</b>	<b>7.386.507,03</b>
ΕΤΑΠ-ΜΜΕ	ΤΣΠΕΑΘ	2.307	187	672	0	3.166	3.556.399,72
ΕΤΑΠ-ΜΜΕ	ΤΑΙΣΥΤ	475	67	186	0	728	596.358,18
ΕΤΑΠ-ΜΜΕ	ΤΣΕΥΠΑ	669	35	339	0	1.043	1.084.865,67
ΕΤΑΠ-ΜΜΕ	ΤΣΕΥΠΘ	52	7	35	0	94	98.577,27
ΕΤΑΠ-ΜΜΕ	ΤΑΤΤΑΘ	1.001	41	336	0	1.378	1.512.253,51
ΕΤΑΠ-ΜΜΕ	ΤΑΦΕΕΤ	40	8	41	0	89	74.262,50
ΕΤΑΠ-ΜΜΕ	ΤΑΑΣΤ	41	0	11	0	52	57.795,94
ΕΤΑΠ-ΜΜΕ	ΤΕΑΤΤΑΘ	795	30	197	0	1.022	211.130,82
ΕΤΑΠ-ΜΜΕ	ΤΑΙΗΕΑΘ	16	0	8	0	24	47.862,97
ΕΤΑΠ-ΜΜΕ	ΤΕΑΙΣΥΤ	444	56	198	0	698	147.000,45
<b>ΕΤΑΤ</b>	<b>ΕΤΑΤ</b>	<b>8.400</b>	<b>22</b>	<b>86</b>	<b>0</b>	<b>8.508</b>	<b>5.756.942,02</b>
ΕΤΑΤ	Τ.Ε.Α.ΠΕΤ	5.591	17	72	0	5.680	4.054.173,14
ΕΤΑΤ	ΕΤΑΤ-ΤΑΠΤΠ	2.432	0	0	0	2.432	1.504.993,84
ΕΤΑΤ	ΕΤΑΤ-ΛΑΚ(ΑΤ)	377	5	14	0	396	197.775,04
<b>ΕΤΕΑ</b>	<b>ΕΤΕΑ</b>	<b>766.966</b>	<b>70.107</b>	<b>229.780</b>	<b>77</b>	<b>1.066.930</b>	<b>193.151.026,69</b>
ΕΤΕΑ	ΕΤΕΑ-ΤΑΔΚΥ(Κ)	21	0	5	0	26	24.763,04
ΕΤΕΑ	ΕΤΕΑ-ΤΕΑΥΝΤΠ	3.891	331	1.006	0	5.228	1.890.528,20
ΕΤΕΑ	ΕΤΕΑ-ΤΕΑΥΕΚ	19.042	2.557	6.852	0	28.451	6.544.158,84
ΕΤΕΑ	ΕΤΕΑ-ΤΕΑΠΟΖΟ	2.847	357	1.055	0	4.259	832.744,42
ΕΤΕΑ	ΕΤΕΑ-ΤΕΑΧ	1.823	42	643	0	2.508	448.292,51
ΕΤΕΑ	ΕΤΕΑ-ΤΕΑΠΟΚΑ	21.125	307	4.200	0	25.632	6.083.488,19
ΕΤΕΑ	ΕΤΕΑ-ΤΑΔΚΥ	21.187	301	5.770	75	27.333	6.150.160,83
ΕΤΕΑ	ΕΤΕΑ-ΤΕΑΠ ΕΡΤΤ	3.856	49	703	0	4.608	1.441.983,93
ΕΤΕΑ	ΕΤΕΑ-ΤΕΑΔΥ- Κ.Υ	158.880	1.684	25.507	2	186.073	33.480.119,92
ΕΤΕΑ	ΕΤΕΑ-ΤΕΑΕΙΓΕ	1.274	21	192	0	1.487	333.439,44
ΕΤΕΑ	ΕΤΕΑ-ΕΛΕΜ	4.800	118	1.163	0	6.081	2.322.877,38

Εποπτεύων Φορέας	Συνοτομογραφία	Γήρατος	Αναπηρίας	Θανάτου	Άλλη κατηγορία	Σύνολο	Συνολικό Ποσό(€)
ΕΤΕΑ	ΕΤΕΑ-ΕΤΕΑΜ	434.136	58.986	151.179	0	644.301	105.623.565,77
ΕΤΕΑ	ΕΤΕΑ-ΤΕΑΠ ΕΤΒΑ	598	0	146	0	744	271.484,59
ΕΤΕΑ	ΕΤΕΑ-ΤΣΕΑΠΣΓΟ	6.586	617	1.874	0	9.077	1.593.573,50
ΕΤΕΑ	ΕΤΕΑ-ΤΕΑΠΕΤΕ	5.609	92	758	0	6.459	3.299.617,18
ΕΤΕΑ	ΕΤΕΑ-ΤΕΑΠ ΔΕΗ	24.511	847	7.504	0	32.862	7.986.275,82
ΕΤΕΑ	ΕΤΕΑ-ΤΕΑΠ ΟΤΕ	22.949	434	2.567	0	25.950	5.095.072,68
ΕΤΕΑ	ΕΤΕΑ-ΤΕΑΠ ΕΛΤΑ	7.032	228	2.117	0	9.377	1.239.747,37
ΕΤΕΑ	ΕΤΕΑ-ΤΑΠΤΠ	1.275	6	310	0	1.591	645.849,12
ΕΤΕΑ	ΕΤΕΑ-ΕΤΕΑΜ-ΟΠΣ	25.524	3.130	16.229	0	44.883	7.843.283,96
<b>ΙΚΑ</b>	<b>ΙΚΑ</b>	<b>798.541</b>	<b>107.950</b>	<b>297.756</b>	<b>395</b>	<b>1.204.642</b>	<b>850.344.778,25</b>
ΙΚΑ	ΙΚΑ	625.931	98.580	248.875	0	973.386	622.822.187,75
ΙΚΑ	ΤΣΕΑΠΓΣΟ	10.158	782	2.408	0	13.348	10.867.607,70
ΙΚΑ	ΤΣΠΗΣΑΠ	1.296	159	646	0	2.101	2.555.860,02
ΙΚΑ	ΤΑΠΕ	1.398	51	157	0	1.606	1.931.134,33
ΙΚΑ	ΤΣΠΕΤΕ	11.293	345	2.475	0	14.113	14.980.408,73
ΙΚΑ	ΤΣΠΠΑΤΕ	5.658	142	2.003	21	7.824	8.458.203,38
ΙΚΑ	ΤΑΠΙΛΤ	2.074	112	463	0	2.649	2.935.383,07
ΙΚΑ	ΤΑΠΕΤΒΑ	609	0	154	0	763	859.849,82
ΙΚΑ	ΤΑΠΟΤΕ	44.608	1.385	9.720	310	56.023	68.585.576,27
ΙΚΑ	ΤΑΠ-ΔΕΗ	27.458	959	8.698	0	37.115	50.935.099,42
ΙΚΑ	ΟΠΣ-ΙΚΑ	68.058	5.435	22.157	64	95.714	65.413.467,76
<b>ΚΛΗΡΟΔΟΤΗΜΑΤΑ</b>	<b>ΚΛΗΡΟΔΟΤΗΜΑΤΑ</b>	<b>3</b>	<b>0</b>	<b>0</b>	<b>2</b>	<b>5</b>	<b>4.848,35</b>
ΚΛΗΡΟΔΟΤΗΜΑΤΑ	ΖΑΠΠΕΙΟ	3	0	0	2	5	4.848,35
<b>ΜΤΑ</b>	<b>ΜΤΑ</b>	<b>11.648</b>	<b>53</b>	<b>2.369</b>	<b>0</b>	<b>14.070</b>	<b>3.716.550,22</b>
ΜΤΑ	ΜΤΑ	11.648	53	2.369	0	14.070	3.716.550,22
<b>ΜΤΝ</b>	<b>ΜΤΝ</b>	<b>15.266</b>	<b>0</b>	<b>0</b>	<b>0</b>	<b>15.266</b>	<b>2.116.166,12</b>
ΜΤΝ	ΜΤΝ	15.266	0	0	0	15.266	2.116.166,12
<b>ΜΤΠΥ</b>	<b>ΜΤΠΥ</b>	<b>203.923</b>	<b>0</b>	<b>59.731</b>	<b>0</b>	<b>263.654</b>	<b>36.056.561,70</b>
ΜΤΠΥ	ΜΤΠΥ	203.923	0	59.731	0	263.654	36.056.561,70
<b>ΜΤΣ</b>	<b>ΜΤΣ</b>	<b>46.586</b>	<b>0</b>	<b>18.882</b>	<b>0</b>	<b>65.468</b>	<b>7.567.197,48</b>
ΜΤΣ	ΜΤΣ	46.070	0	18.789	0	64.859	7.005.893,57
ΜΤΣ	ΜΤΣ-ΣΥ	516	0	93	0	609	561.303,91
<b>ΝΑΤ</b>	<b>ΝΑΤ</b>	<b>79.378</b>	<b>4.351</b>	<b>27.395</b>	<b>0</b>	<b>111.124</b>	<b>76.873.921,03</b>
ΝΑΤ	ΚΕΑΝ	34.487	183	4.961	0	39.631	11.449.150,71
ΝΑΤ	ΤΕΑΠΙΕΝ	464	0	48	0	512	144.672,59
ΝΑΤ	ΝΑΤ	44.427	4.168	22.386	0	70.981	65.280.097,73
<b>ΟΑΕΕ</b>	<b>ΟΑΕΕ</b>	<b>209.922</b>	<b>31.048</b>	<b>118.405</b>	<b>2.431</b>	<b>361.806</b>	<b>266.178.131,81</b>
ΟΑΕΕ	ΟΑΕΕ-ΤΣΑ	27.087	3.926	21.959	0	52.972	30.037.507,95
ΟΑΕΕ	ΟΑΕΕ-ΤΕΒΕ	148.855	23.450	78.403	2.032	252.740	200.327.494,53
ΟΑΕΕ	ΟΑΕΕ-ΤΑΕ	29.385	3.031	16.402	399	49.217	33.610.429,95
ΟΑΕΕ	ΤΑΝΠΤ-ΟΑΕΕ	1.379	75	590	0	2.044	1.382.467,93

Εποπτεύων Φορέας	Συνομογραφία	Γήρατος	Αναπηρίας	Θανάτου	Άλλη κατηγορία	Σύνολο	Συνολικό Ποσό(€)
ΟΑΕΕ	ΟΑΕΕ-ΤΕΑΑ	2.606	510	881	0	3.997	472.341,12
ΟΑΕΕ	ΟΑΕΕ-ΤΕΑΚΔΠΥΚ	610	56	170	0	836	347.890,33
<b>ΟΓΑ</b>	<b>ΟΓΑ</b>	<b>594.094</b>	<b>105.557</b>	<b>11.326</b>	<b>0</b>	<b>710.977</b>	<b>306.877.494,39</b>
ΟΓΑ	ΟΓΑ	593.572	105.551	0	0	699.123	304.016.657,14
ΟΓΑ	ΟΓΑ(ΕΠΙΖΩΝΤΩΝ)	0	0	11.262	0	11.262	2.113.104,11
ΟΓΑ	ΟΓΑ ΥΠΑΛΛΗΛΩΝ	522	6	64	0	592	747.733,14
<b>ΠΛΟΗΓΗΣΗ</b>	<b>ΠΛΟΗΓΗΣΗ</b>	<b>16</b>	<b>1</b>	<b>4</b>	<b>0</b>	<b>21</b>	<b>7.864,61</b>
ΠΛΟΗΓΗΣΗ	ΠΛΟΗΓΗΣΗ	16	1	4	0	21	7.864,61
<b>ΤΕΑΠΑΣΑ</b>	<b>ΤΕΑΠΑΣΑ</b>	<b>46.038</b>	<b>1.074</b>	<b>12.046</b>	<b>0</b>	<b>59.158</b>	<b>5.390.073,68</b>
ΤΕΑΠΑΣΑ	ΤΕΑΠΑΣΑ-ΤΑΥΑΠ	12.695	0	2.910	0	15.605	1.055.769,72
ΤΕΑΠΑΣΑ	ΤΕΑΠΑΣΑ-ΤΑΥΠΣ	5.631	72	954	0	6.657	642.545,56
ΤΕΑΠΑΣΑ	ΤΕΑΠΑΣΑ-ΕΤΕΧ	27.712	1.002	8.182	0	36.896	3.691.758,40
<b>ΤΠΔΥ</b>	<b>ΤΠΔΥ</b>	<b>6</b>	<b>0</b>	<b>0</b>	<b>0</b>	<b>6</b>	<b>6.599,21</b>
ΤΠΔΥ	ΤΠΔΥ	6	0	0	0	6	6.599,21
<b>ΤΡΑΠΕΖΑ ΤΗΣ ΕΛΛΑΔΟΣ</b>	<b>ΤΡΑΠΕΖΑ ΤΗΣ ΕΛΛΑΔΟΣ</b>	<b>3.516</b>	<b>150</b>	<b>1.268</b>	<b>0</b>	<b>4.934</b>	<b>5.715.015,52</b>
ΤΡΑΠΕΖΑ ΤΗΣ ΕΛΛΑΔΟΣ	ΤΣΠΤΕ	3.516	150	1.268	0	4.934	5.715.015,52
<b>ΤΥΔΚΥ</b>	<b>ΤΥΔΚΥ</b>	<b>53</b>	<b>4</b>	<b>7</b>	<b>1</b>	<b>65</b>	<b>61.215,62</b>
ΤΥΔΚΥ	ΟΠΑΔ-ΤΥΔΚΥ	53	4	7	1	65	61.215,62
<b>ΣΥΝΟΛΟ</b>		<b>3.209.150</b>	<b>341.114</b>	<b>927.279</b>	<b>2.907</b>	<b>4.480.450</b>	<b>2.309.715.534,28</b>

## Β. Κατανομή συντάξεων ανά νομό

Νομός	Σύνολο	Κύριες	Επικουρικές
ΑΙΤΩΛΟΑΚΑΡΝΑΝΙΑΣ	80.060	58.244	21.816
ΑΡΓΟΛΙΔΑΣ	36.216	26.138	10.078
ΑΡΚΑΔΙΑΣ	36.089	25.817	10.272
ΑΡΤΑΣ	33.930	23.775	10.155
ΑΤΤΙΚΗΣ	1.725.705	1.020.042	705.663
ΑΧΑΙΑΣ	126.542	78.584	47.958
ΒΟΙΩΤΙΑΣ	43.521	29.952	13.569
ΓΡΕΒΕΝΩΝ	14.057	10.831	3.226
ΔΡΑΜΑΣ	43.703	30.035	13.668
ΔΩΔΕΚΑΝΗΣΟΥ	60.368	38.563	21.805
ΕΒΡΟΥ	59.150	42.721	16.429
ΕΥΒΟΙΑΣ	88.425	57.613	30.812
ΕΥΡΥΤΑΝΙΑΣ	7.256	5.517	1.739
ΖΑΚΥΝΘΟΥ	12.011	8.805	3.206
ΗΛΕΙΑΣ	55.858	40.806	15.052
ΗΜΑΘΙΑΣ	57.052	40.357	16.695
ΗΡΑΚΛΕΙΟΥ	106.246	72.001	34.245
ΘΕΣΠΡΩΤΙΑΣ	16.390	12.360	4.030
ΘΕΣΣΑΛΟΝΙΚΗΣ	439.411	271.428	167.983
ΙΩΑΝΝΙΝΩΝ	72.763	46.397	26.366
ΚΑΒΑΛΑΣ	62.235	41.668	20.567
ΚΑΡΔΙΤΣΑΣ	49.651	36.812	12.839
ΚΑΣΤΟΡΙΑΣ	17.371	13.309	4.062
ΚΕΡΚΥΡΑΣ	43.743	28.877	14.866
ΚΕΦΑΛΛΗΝΙΑΣ	14.680	10.554	4.126
ΚΙΛΚΙΣ	30.477	22.884	7.593
ΚΟΖΑΝΗΣ	62.608	41.843	20.765
ΚΟΡΙΝΘΙΑΣ	54.412	38.086	16.326
ΚΥΚΛΑΔΩΝ	37.469	25.718	11.751
ΛΑΚΩΝΙΑΣ	33.105	26.046	7.059
ΛΑΡΙΣΗΣ	112.572	77.152	35.420
ΛΑΣΙΘΙΟΥ	32.680	22.332	10.348
ΛΕΣΒΟΥ	42.141	29.707	12.434
ΛΕΥΚΑΔΑΣ	9.785	7.010	2.775
ΜΑΓΝΗΣΙΑΣ	88.859	56.453	32.406
ΜΕΣΣΗΝΙΑΣ	66.662	46.429	20.233
ΞΑΝΘΗΣ	35.226	24.012	11.214

Νομός	Σύνολο	Κύριες	Επικουρικές
ΠΕΛΛΗΣ	52.219	39.804	12.415
ΠΙΕΡΙΑΣ	44.643	32.531	12.112
ΠΡΕΒΕΖΗΣ	27.647	19.456	8.191
ΡΕΘΥΜΝΗΣ	28.209	19.167	9.042
ΡΟΔΟΠΗΣ	38.052	28.586	9.466
ΣΑΜΟΥ	16.867	12.072	4.795
ΣΕΡΡΩΝ	76.585	57.273	19.312
ΤΡΙΚΑΛΩΝ	59.482	42.156	17.326
ΦΘΙΩΤΙΔΑΣ	69.038	47.197	21.841
ΦΛΩΡΙΝΑΣ	18.858	13.606	5.252
ΦΩΚΙΔΑΣ	16.661	11.334	5.327
ΧΑΛΚΙΔΙΚΗΣ	34.635	24.333	10.302
ΧΑΝΙΩΝ	57.712	36.999	20.713
ΧΙΟΥ	21.667	14.977	6.690
Χωρίς Τιμές*	9.746	5.324	4.422
<b>ΣΥΝΟΛΟ</b>	<b>4.480.450</b>	<b>2.893.693</b>	<b>1.586.757</b>

\*Για τις συντάξεις αυτές δεν ήταν συμπληρωμένο το πεδίο του ταχυδρομικού κώδικα



## Γ. Κατανομή συντάξεων ανά υπηκοότητα

A/A	Υπηκοότητα	Πλήθος Συντάξεων
1	AZERMΠAITZAN	4
2	AIGYPTOC	221
3	AIOIOΠIA	15
4	AITH	1
5	ALBANIA	2915
6	ALΓEPPIA	1
7	ALLH XΩPA	65
8	ANΔOPA	2
9	APΓEHTINH	8
10	APMEPIA	76
11	AYCTPAΛIA	177
12	AYCTPIA	45
13	AΦΓANICTAN	2
14	BEΛΓIO	44
15	BIETNAM	3
16	BOΛIBIA	1
17	BOCNI A KAI EPZEΓOBINH	2
18	BOYΛΓAPIA	2.441
19	BPAZILIA	21
20	ΓAΛΛIA	130
21	ΓEPMANIA	380
22	ΓEΩPΓIA	134
23	ΓIOYΓKOCTABIA	26
24	ΓKAMΠIA	2
25	ΓKAN A	4
26	ΓKOYAM	1
27	ΔANIA	15
28	ΔOMHNIKANIKH ΔHMOKPATIA	2
29	ΔOMINIKOC	1
30	EΛBETIA	25
31	<b>EΛΛAΔA</b>	<b>4.469.082</b>
32	EPYΘPAIA	1
33	HNΩM.BAZILIEIO-MEΓ.BPETTANIA	370
34	HΠA	229
35	IAΠΩNIA	7

A/A	Υπηκοότητα	Πλήθος Συντάξεων
36	ΙΝΔΙΑ	26
37	ΙΝΔΟΝΗΣΙΑ	2
38	ΙΟΡΔΑΝΙΑ	5
39	ΙΡΑΚ	8
40	ΙΡΑΝ	4
41	ΙΡΛΑΝΔΙΑ	6
42	ΙΣΠΑΝΙΑ	26
43	ΙΣΡΑΗΛ	5
44	ΙΤΑΛΙΑ	246
45	ΚΑΖΑΚΧΣΤΑΝ	35
46	ΚΑΝΑΔΑΣ	187
47	ΚΟΛΟΜΒΙΑ	3
48	ΚΟΝΓΚΟ	2
49	ΚΟΡΕΑ	2
50	ΚΟΣΤΑ ΡΙΚΑ	15
51	ΚΟΥΒΑ	1
52	ΚΟΥΒΕΙΤ	1
53	ΚΡΟΑΤΙΑ	3
54	ΚΥΠΡΟΣ	744
55	ΛΕΤΟΝΙΑ	1
56	ΛΕΥΚΟΡΩΣΙΑ	5
57	ΛΙΒΑΝΟΣ	18
58	ΛΙΒΥΗ	4
59	ΛΙΘΟΥΑΝΙΑ	3
60	ΛΙΧΤΕΝΣΤΑΙΝ	1
61	ΛΟΥΞΕΜΒΟΥΡΓΟ	1
62	ΜΑΛΤΑ	2
63	ΜΑΡΟΚΟ	2
64	ΜΕΞΙΚΟ	1
65	ΜΟΛΔΑΒΙΑ	69
66	ΜΠΑΝΓΚΛΑΝΤΕΣ	2
67	ΜΠΟΥΡΟΥΝΤΙ	1
68	ΝΕΑ ΓΟΥΙΝΕΑ	2
69	ΝΕΑ ΖΗΛΑΝΔΙΑ	5
70	ΝΙΓΗΡΙΑ	8
71	ΝΙΚΑΡΑΓΟΥΑ	1
72	ΝΟΡΒΗΓΙΑ	2
73	ΝΟΤΙΟΣ ΑΦΡΙΚΗ	10
74	ΟΛΛΑΝΔΙΑ	78
75	ΟΥΓΓΑΡΙΑ	7
76	ΟΥΓΚΑΝΤΑ	4

A/A	Υπηκοότητα	Πλήθος Συντάξεων
77	ΟΥΖΜΠΕΚΙΣΤΑΝ	16
78	ΟΥΚΡΑΝΙΑ	163
79	ΟΥΡΟΥΓΟΥΑΗ	2
80	ΠΑΚΙΣΤΑΝ	105
81	ΠΑΝΑΜΑΣ	3
82	ΠΑΡΑΓΟΥΑΗ	2
83	ΠΕΡΟΥ	3
84	ΠΟΛΩΝΙΑ	194
85	ΠΟΡΤΟΓΑΛΛΙΑ	7
86	ΡΟΥΜΑΝΙΑ	237
87	ΡΩΣΙΑ	386
88	ΣΕΡΒΙΑ	6
89	ΣΕΥΧΕΛΛΕΣ	3
90	ΣΙΕΡΑ ΛΕΟΝΕ	1
91	ΣΙΝΓΚΑΠΟΥΡΗ	2
92	ΣΛΟΒΑΚΙΑ	3
93	ΣΛΟΒΕΝΙΑ	1
94	ΣΟΥΔΑΝ	6
95	ΣΟΥΗΔΙΑ	25
96	ΣΡΙ ΛΑΝΚΑ	17
97	ΣΥΡΙΑ	22
98	TANZANIA	1
99	ΤΑΥΛΑΝΔΗ	1
100	ΤΟΥΡΚΙΑ	1100
101	ΤΣΕΧΙΑ	20
102	ΤΥΝΗΣΙΑ	2
103	ΦΙΛΙΠΠΙΝΕΣ	92
104	ΦΙΝΛΑΝΔΙΑ	19
105	ΦΥΡΟΜ	4
106	ΧΙΛΗ	4
107	ΧΟΝΓΚ ΚΟΝΓΚ	2
	<b>ΣΥΝΟΛΟ</b>	<b>4.480.450</b>

#### Δ. Γεωγραφική Κατανομή Προνοιακών Επιδομάτων ανά νομό

Α/Α	Νομός	Πλήθος		Ποσό Επιδομάτων (€)	
		Δικαιούχοι μόνο προνοιακών επιδομάτων	Συνταξιούχοι που λαμβάνουν και προνοιακά επιδόματα	Δικαιούχοι μόνο προνοιακών επιδομάτων	Συνταξιούχοι που λαμβάνουν και προνοιακά επιδόματα
1	ΑΙΤΩΛΟΑΚΑΡΝΑΝΙΑΣ	1.854	1.044	553.988,56	419.316,80
2	ΑΡΓΟΛΙΔΑΣ	626	472	195.797,76	169.917,56
3	ΑΡΚΑΔΙΑΣ	622	477	204.410,24	197.288,52
4	ΑΡΤΑΣ	473	448	157.250,00	185.768,02
5	ΑΤΤΙΚΗΣ	43.321	15.463	15.626.974,20	5.551.257,20
6	ΑΧΑΪΑΣ	3.202	1.392	1.179.627,22	559.193,32
7	ΒΟΙΩΤΙΑΣ	790	332	218.090,68	121.082,36
8	ΓΡΕΒΕΝΩΝ	193	188	63.514,78	78.478,00
9	ΔΡΑΜΑΣ	1.264	561	404.787,30	209.672,10
10	ΔΩΔΕΚΑΝΗΣΟΥ	1.680	577	594.445,04	218.238,88
11	ΕΒΡΟΥ	2.955	1.050	659.642,28	362.093,80
12	ΕΥΒΟΙΑΣ	2.667	921	828.596,48	350.797,45
13	ΕΥΡΥΤΑΝΙΑΣ	125	159	40.347,74	59.940,56
14	ΖΑΚΥΝΘΟΥ	552	242	147.255,90	91.181,06
15	ΗΛΕΙΑΣ	1.129	689	389.253,44	275.904,80
16	ΗΜΑΘΙΑΣ	1.850	798	492.958,82	306.935,80
17	ΗΡΑΚΛΕΙΟΥ	3.141	1.577	867.979,32	607.873,48
18	ΘΕΣΣΠΡΩΤΙΑΣ	512	236	143.545,18	96.040,08
19	ΘΕΣΣΑΛΟΝΙΚΗΣ	13.778	4.239	3.851.221,50	1.455.181,20
20	ΙΩΑΝΝΙΝΩΝ	1.439	822	500.191,80	334.183,48
21	ΚΑΒΑΛΑΣ	1.658	874	437.895,74	312.270,48
22	ΚΑΡΔΙΤΣΑΣ	1.154	726	362.039,40	281.357,30
23	ΚΑΣΤΟΡΙΑΣ	512	248	142.661,66	82.704,66
24	ΚΕΡΚΥΡΑΣ	1.311	606	343.842,84	234.459,32
25	ΚΕΦΑΛΛΗΝΙΑΣ	411	177	125.799,20	68.772,90
26	ΚΙΛΚΙΣ	726	340	220.368,42	130.888,28
27	ΚΟΖΑΝΗΣ	1.520	625	473.300,04	242.627,40
28	ΚΟΡΙΝΘΙΑΣ	1.064	468	355.649,42	175.058,50
29	ΚΥΚΛΑΔΩΝ	628	337	230.846,24	133.794,28
30	ΛΑΚΩΝΙΑΣ	486	436	158.714,34	162.376,00
31	ΛΑΡΙΣΑΣ	2.298	1.081	753.462,66	389.497,16
32	ΛΑΣΙΘΙΟΥ	491	543	137.539,66	206.526,32
33	ΛΕΣΒΟΥ	1.031	616	270.008,40	234.871,20
34	ΛΕΥΚΑΔΑΣ	200	145	53.573,02	58.151,00

Α/Α	Νομός	Πλήθος		Ποσό Επιδομάτων (€)	
		Δικαιούχοι μόνο προνοιακών επιδομάτων	Συνταξιούχοι που λαμβάνουν και προνοιακά επιδόματα	Δικαιούχοι μόνο προνοιακών επιδομάτων	Συνταξιούχοι που λαμβάνουν και προνοιακά επιδόματα
35	ΜΑΓΝΗΣΙΑΣ	1.972	821	690.275,04	325.974,94
36	ΜΕΣΣΗΝΙΑΣ	1.338	895	485.580,78	343.006,92
37	ΞΑΝΘΗΣ	2.265	521	485.163,28	168.250,28
38	ΠΕΛΛΗΣ	1.163	792	360.771,76	304.870,82
39	ΠΙΕΡΙΑΣ	1.709	665	464.340,22	253.231,36
40	ΠΡΕΒΕΖΑΣ	501	305	131.279,74	116.007,70
41	ΡΕΘΥΜΝΗΣ	493	430	167.270,24	166.359,78
42	ΡΟΔΟΠΗΣ	1.750	492	361.161,12	160.259,38
43	ΣΑΜΟΥ	529	224	155.006,24	86.277,52
44	ΣΕΡΡΩΝ	1.872	924	550.256,26	346.507,44
45	ΤΡΙΚΑΛΩΝ	1.194	800	417.670,96	301.266,86
46	ΦΘΙΩΤΙΔΑΣ	1.104	643	353.669,20	244.054,08
47	ΦΛΩΡΙΝΑΣ	437	338	131.758,52	129.187,46
48	ΦΩΚΙΔΑΣ	230	136	61.294,10	50.023,52
49	ΧΑΛΚΙΔΙΚΗΣ	966	421	290.990,00	152.596,30
50	ΧΑΝΙΩΝ	1.671	649	573.904,64	254.135,16
51	ΧΙΟΥ	504	232	171.019,08	86.541,90
52	Απροσδιόριστο	2	1	626,00	35,22
	<b>ΣΥΝΟΛΟ</b>	<b>115.363</b>	<b>48.198</b>	<b>37.037.616,46</b>	<b>17.852.285,91</b>