



ΕΦΗΜΕΡΙΔΑ ΤΗΣ ΚΥΒΕΡΝΗΣΕΩΣ

ΤΗΣ ΕΛΛΗΝΙΚΗΣ ΔΗΜΟΚΡΑΤΙΑΣ

ΤΕΥΧΟΣ ΑΝΑΓΚΑΣΤΙΚΩΝ ΑΠΑΛΛΟΤΡΙΩΣΕΩΝ ΚΑΙ ΠΟΛΕΟΔΟΜΙΚΩΝ ΘΕΜΑΤΩΝ

Αρ. Φύλλου 70

21 Απριλίου 2016

ΑΠΟΦΑΣΕΙΣ

Αριθμ. ΥΠΠΟΑ/ΓΔΑΠΚ/ΔΙΠΚΑ/ΤΠΚΑΧΜΑΕ/
Φ57/68153/38450/3273/788

Έγκριση αναοριοθέτησης κηρυγμένου αρχαιολογικού χώρου Ερημοκάστρου - Τραουνού - Αφάντου, Δήμου Ρόδου, Περιφέρειας Νοτίου Αιγαίου.

Ο ΥΠΟΥΡΓΟΣ ΠΟΛΙΤΙΣΜΟΥ ΚΑΙ ΑΘΛΗΤΙΣΜΟΥ

Έχοντας υπόψη:

1. Τις διατάξεις του Ν. 3028/2002 (Φ.Ε.Κ. 153/Α'/28.06.2002), «Για την προστασία των Αρχαιοτήτων και εν γένει της Πολιτιστικής Κληρονομιάς».(άρθρο12).

2. Το Ν. 3378/2005 (ΦΕΚ 203/Α'/19-08-2005) «Κύρωση της Ευρωπαϊκής Σύμβασης για την προστασία της αρχαιολογικής κληρονομιάς (αναθεωρημένη)».

3. Του Π.δ/τος 70/2015 (ΦΕΚ 114/Α'/22-09-2015) «Ανασύσταση των Υπουργείων Πολιτισμού και Αθλητισμού, Υποδομών, Μεταφορών και Δικτύων, Αγροτικής Ανάπτυξης και Τροφίμων ... Μεταφορά Γενικής Γραμματείας Βιομηχανίας στο Υπουργείο Οικονομίας, Ανάπτυξης και Τουρισμού».

4. Του Π.δ/τος 73/2015 (ΦΕΚ 116/Α'/23-09-2015) «Διορισμός Αντιπροέδρου της Κυβέρνησης, Υπουργών, Αναπληρωτών Υπουργών και Υφυπουργών».

5. Την αριθμ. ΥΠΠΟΑ/ΓΔΔΥΗΔ/ΔΔΑΑΔ/ΤΔΑΔΤΠ/Α1/272598/33659/30330/23405/6-10-2015 απόφαση περί διορισμού μετακλητού Γενικού Γραμματέα στο ΥΠΠΟΑ (ΦΕΚ/τ. ΥΟΔΔ/706/6-10-2015).

6. Την ΥΠΠΟ/ΓΝΟΣ/49610/28-11-1990 (Φ.Ε.Κ. 743/Β'/29-11-1990) «Εξαίρεση από τον περιορισμό των τριών υπογραφών».

7. Τις διατάξεις του Π.δ. 104/2014 (Φ.Ε.Κ. 171/Α'/28.8.2014) «Οργανισμός Υπουργείου Πολιτισμού και Αθλητισμού», όπως τροποποιήθηκε με τα άρθρα 31 και 39 του Ν. 4305/2014, (ΦΕΚ 234/Α'/31-10-2014).

8. Τις διατάξεις του Π.δ. 63/2005 (Φ.Ε.Κ. 98/Α'/22.4.2005) «Κωδικοποίηση της Νομοθεσίας για την Κυβέρνηση και τα Κυβερνητικά Όργανα».

9. Την ΥΠΠΟ/ΔΟΕΠΥ/ΤΟΠΥΝΕ/14/3698/20.01.2004 υπουργική απόφαση (Φ.Ε.Κ. 70/Β'/20.01.2004) «Οργάνωση και λειτουργία των Συμβουλίων του Ν. 3028/2002 στο Υπουργείο Πολιτισμού».

10. Την αριθμ. ΥΠΠΟ/ΑΡΧ/Α1/Φ43/36365/2309/30.7.1999 (Φ.Ε.Κ. 1604/Β'/16-08-1999), με την οποία κηρύχθηκε η περιοχή του Ερημοκάστρου Ν. Ρόδου ως αρχαιολογικός χώρος.

11. Το αριθ. 3729/10.6.2013 έγγραφο της πρώην ΚΒ' Ε.Π.Κ.Α.

12. Το αριθμ. 1432/30.4.2013 έγγραφο της πρώην Εφορεία Παλαιοανθρωπολογίας-Σπηλαιολογίας Ν. Ελλάδας.

13. Το αριθμ. ΥΠΠΟΑ/ΓΔΑΠΚ/ΕΕΑ/247747/ 145689/4613/24.11.2015 έγγραφο της Εφορείας Εναλίων Αρχαιοτήτων.

14. Την ομόφωνη γνωμοδότηση του Κεντρικού Αρχαιολογικού Συμβουλίου, όπως αυτή διατυπώθηκε στην αριθμ. 5/9.2.2016 συνεδρία του.

15. Το αριθμ. ΥΠΟΠΑΙΘ/ΓΔΑΜΤΕ/ΔΑΑΜ/ΤΤΦΚ/62320/5408/423/47/4.3.2016 έγγραφο του Τμήματος Τοπογραφίσεων, Φωτογραμμετρίας και Κτηματολογίου της Διεύθυνσης Αναστήλωσης Αρχαίων Μνημείων, αποφασίζουμε:

Την αναοριοθέτηση του κηρυγμένου αρχαιολογικού χώρου Ερημοκάστρου - Τραουνού - Αφάντου, Δήμου Ρόδου, Περιφέρειας Νοτίου Αιγαίου. Η αναοριοθέτηση πραγματοποιείται για λόγους προστασίας του συνόλου των αρχαιοτήτων, που έχουν αποκαλυφθεί στα νότια του λόφου του Ερημοκάστρου Καλυθιών μετά την κήρυξη - οριοθέτηση του ομώνυμου αρχαιολογικού χώρου και την διεξαγωγή νεωτέρων ανασκαφικών ερευνών, όπως εργαστηριακές εγκαταστάσεις, που χρονολογούνται από την ελληνιστική έως την υστερορωμαϊκή περίοδο, τάφοι λαξευτοί στο βράχο, ελληνιστικών χρόνων, και άλλοι (ενταφιασμοί, εγχυτρισμοί και καλυβίτες) πρωιμότερων και μεταγενέστερων περιόδων.

Ο αρχαιολογικός χώρος οριοθετείται με πολυγωνική γραμμή που σημειώνεται στο συνημμένο τοπογραφικό διάγραμμα με υπόβαθρο αποσπάσματα Φύλλων Χάρτου, κλίμακας 1:5.000 της Γ.Υ.Σ. και ορίζεται από τα σημεία 1, 2, 3, 67, 68, ακτογραμμή και 1.

Οι συντεταγμένες των παραπάνω σημείων αναγράφονται στον πίνακα που συνημνείται.

Από τις διατάξεις της παρούσας απόφασης δεν προκαλείται δαπάνη σε βάρος του Κρατικού Προϋπολογισμού.

Η απόφαση αυτή να δημοσιευθεί στην Εφημερίδα της Κυβερνήσεως.

Αθήνα, 10 Μαρτίου 2016

Ο ΥΠΟΥΡΓΟΣ

ΑΡΙΣΤΕΙΔΗΣ - ΝΙΚΟΛΑΟΣ - ΔΗΜΗΤΡΙΟΣ ΜΠΑΛΤΑΣ

ΟΡΙΟΘΕΤΗΣΗ ΤΟΥ ΧΕΡΣΑΙΟΥ ΑΡΧΑΙΟΛΟΓΙΚΟΥ ΧΩΡΟΥ				
ΕΡΗΜΟΚΑΣΤΡΟΥ - ΤΡΑΟΥΝΟΥ - ΑΦΑΝΤΟΥ,				
Δ.Ε. ΑΦΑΝΤΟΥ, ΔΗΜΟΥ ΡΟΔΟΥ, Π.Ε. ΡΟΔΟΥ, ΠΕΡΙΦΕΡΕΙΑΣ ΝΟΤΙΟΥ ΑΙΓΑΙΟΥ				
ΕΦ.Α. ΔΩΔΕΚΑΝΗΣΟΥ				
ΠΙΝΑΚΑΣ ΣΥΝΤΕΤΑΓΜΕΝΩΝ				
ΣΗΜΕΙΟ	ΔΙΑΓΡΑΜΜΑ 1:5000	Φ.Χ. 1:50000	ΣΥΝ/ΝΗ Χ [ΕΓΣΑ '87]	ΣΥΝ/ΝΗ Υ [ΕΓΣΑ '87]
1	8829/3	ΡΟΔΟΣ	874300,31	4020430,33
2	8829/3	ΡΟΔΟΣ	874005,29	4020290,61
3	8829/3	ΡΟΔΟΣ	873944,51	4020291,57
4	8829/3	ΡΟΔΟΣ	873881,95	4020307,03
5	8829/3	ΡΟΔΟΣ	873757,91	4020359,06
6	8829/3	ΡΟΔΟΣ	873576,44	4020473,08
7	8829/3	ΡΟΔΟΣ	873348,38	4020539,35
8	8829/3	ΡΟΔΟΣ	873246,39	4020490,06
9	8829/3	ΡΟΔΟΣ	872963,40	4020426,89
10	8829/3	ΡΟΔΟΣ	872823,21	4020440,13
11	8829/3	ΡΟΔΟΣ	872656,51	4020484,17
12	8829/3	ΡΟΔΟΣ	872176,31	4020563,04
13	8829/3	ΡΟΔΟΣ	872364,60	4021386,01
14	8829/3	ΡΟΔΟΣ	872378,76	4021431,51
15	8829/3	ΡΟΔΟΣ	872408,79	4021501,23
16	8829/1	ΡΟΔΟΣ	872611,59	4021971,89
17	8829/1	ΡΟΔΟΣ	872646,29	4022038,37
18	8829/1	ΡΟΔΟΣ	872732,96	4022144,20
19	8829/1	ΡΟΔΟΣ	872787,36	4022212,91
20	8829/1	ΡΟΔΟΣ	872812,43	4022251,69
21	8829/1	ΡΟΔΟΣ	872911,50	4022467,06
22	8829/1	ΡΟΔΟΣ	873018,67	4022692,06
23	8829/1	ΡΟΔΟΣ	873038,31	4022724,21
24	8829/1	ΡΟΔΟΣ	873076,51	4022771,64
25	8829/1	ΡΟΔΟΣ	873120,93	4022824,58
26	8829/1	ΡΟΔΟΣ	873794,15	4023614,15
27	8829/1	ΡΟΔΟΣ	873853,85	4023667,18
28	8829/1	ΡΟΔΟΣ	873895,23	4023696,45
29	8829/2	ΡΟΔΟΣ	874077,06	4023791,77
30	8829/2	ΡΟΔΟΣ	874114,85	4023817,28
31	8829/2	ΡΟΔΟΣ	874162,17	4023865,49
32	8829/2	ΡΟΔΟΣ	874220,84	4023932,31
33	8829/2	ΡΟΔΟΣ	874390,74	4024133,71
34	8829/2	ΡΟΔΟΣ	874454,38	4024214,47
35	8829/2	ΡΟΔΟΣ	874511,57	4024294,91
36	8829/2	ΡΟΔΟΣ	874584,10	4024401,59
37	8829/2	ΡΟΔΟΣ	874660,98	4024523,86
38	8829/2	ΡΟΔΟΣ	874736,41	4024684,91
39	8829/2	ΡΟΔΟΣ	874771,53	4024764,75
40	8829/2	ΡΟΔΟΣ	874808,40	4024838,63
41	8819/8	ΡΟΔΟΣ	874882,47	4024960,92
42	8819/8	ΡΟΔΟΣ	875072,00	4025266,64

43	8819/8	ΡΟΔΟΣ	875229,25	4025515,86
44	8819/8	ΡΟΔΟΣ	875252,61	4025562,01
45	8819/8	ΡΟΔΟΣ	875332,03	4025856,76
46	8819/8	ΡΟΔΟΣ	875349,77	4025909,09
47	8819/8	ΡΟΔΟΣ	875368,12	4025944,98
48	8819/8	ΡΟΔΟΣ	875892,33	4026699,84
49	8819/8	ΡΟΔΟΣ	876031,07	4026899,57
50	8819/8	ΡΟΔΟΣ	876106,15	4027015,71
51	8819/8	ΡΟΔΟΣ	876286,61	4027258,99
52	8819/8	ΡΟΔΟΣ	876444,49	4027483,89
53	8819/8	ΡΟΔΟΣ	876626,59	4027630,36
54	8819/8	ΡΟΔΟΣ	876657,76	4027668,36
55	8819/8	ΡΟΔΟΣ	876657,94	4027725,57
56	8819/8	ΡΟΔΟΣ	876785,31	4027605,78
57	8819/8	ΡΟΔΟΣ	876797,15	4027574,79
58	8819/8	ΡΟΔΟΣ	876810,00	4027516,60
59	8819/8	ΡΟΔΟΣ	876822,54	4027490,28
60	8819/8	ΡΟΔΟΣ	876843,59	4027470,05
61	8819/8	ΡΟΔΟΣ	876903,49	4027439,80
62	8819/8	ΡΟΔΟΣ	877087,11	4027506,12
63	8819/8	ΡΟΔΟΣ	877124,93	4027516,00
64	8819/8	ΡΟΔΟΣ	877172,81	4027515,98
65	8819/8	ΡΟΔΟΣ	877260,64	4027466,43
66	8819/8	ΡΟΔΟΣ	877342,56	4027471,24
67	8819/8	ΡΟΔΟΣ	877384,49	4027469,01
68	8819/8	ΡΟΔΟΣ	877416,96	4027476,33
69	8819/8	ΡΟΔΟΣ	877538,36	4027484,21
ακτογραμμή				
1	8829/3	ΡΟΔΟΣ	874300,31	4020430,33

ΠΑΡΑΤΗΡΗΣΗ: Οι συντεταγμένες προσδιορίστηκαν από τα διαγράμματα κλίμακας 1:5000 της ΓΥΣ και φέρουν την αντίστοιχη ακρίβεια.

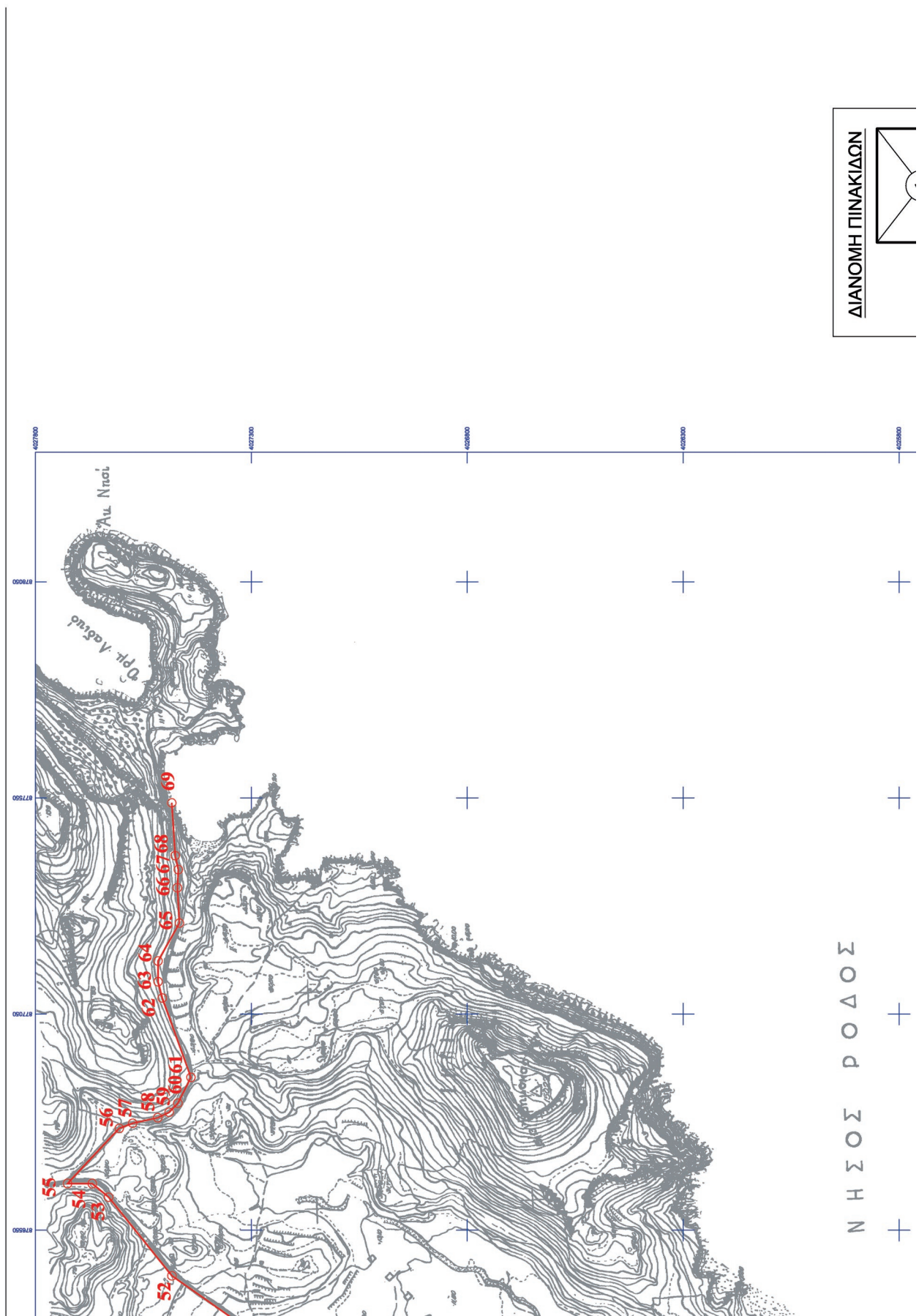
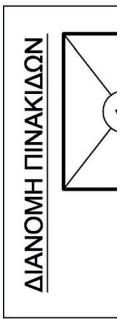

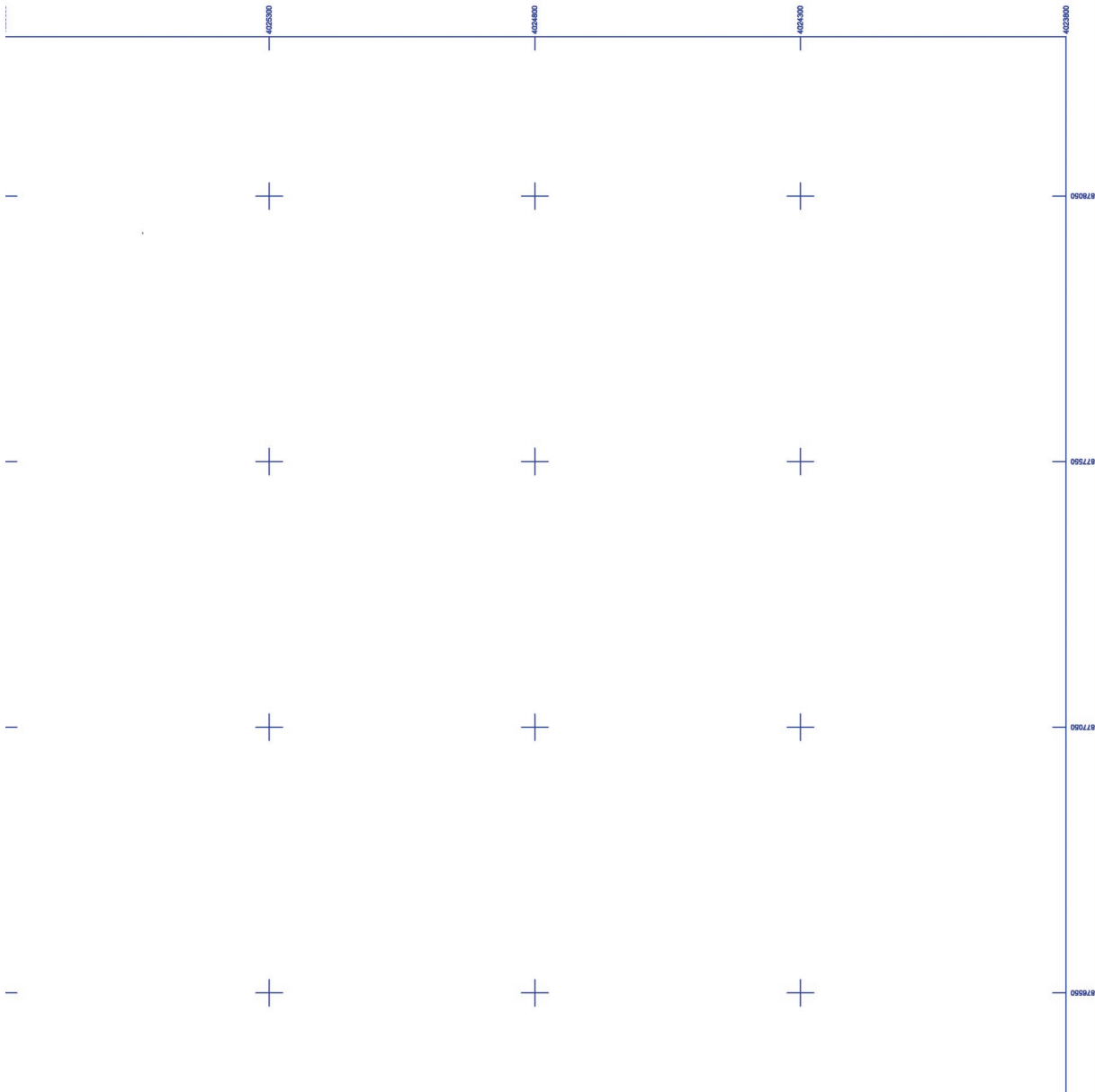
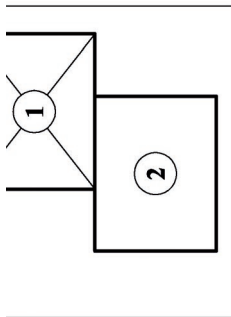

ΥΠΟΥΡΓΕΙΟ ΠΟΛΙΤΙΣΜΟΥ & ΑΘΛΗΤΙΣΜΟΥ	
ΔΙΕΥΘΥΝΣΗ ΑΝΑΣΤΗΛΩΣΗΣ ΑΡΧΑΙΩΝ ΜΝΗΜΕΙΩΝ ΤΜΗΜΑ ΤΟΠΟΓΡΑΦΗΣΩΝ, ΦΩΤΟΓΡΑΜΜΕΤΡΙΑΣ & ΚΤΗΜΑΤΟΛΟΓΙΟΥ	
ΜΕΛΕΤΗ: ΑΝΑΦΟΡΕΤΗΧΗ ΤΟΥ ΧΕΡΣΑΙΟΥ ΑΡΧΑΙΟΛΟΓΙΚΟΥ ΧΩΡΟΥ ΕΡΗΜΟΚΑΣΤΡΟΥ - ΤΡΑΟΥΝΟΥ -ΑΦΑΝΤΟΥ, Δ.Ε. ΑΦΑΝΤΟΥ, ΔΗΜΟΥ ΡΟΔΟΥ, Π.Ε. ΡΟΔΟΥ, ΠΕΡΙΦΕΡΕΙΑΣ ΝΟΤΙΟΥ ΑΙΓΑΙΟΥ	
ΣΧΕΔΙΟ:	
ΤΟΠΟΓΡΑΦΙΚΟ ΔΙΑΓΡΑΜΜΑ	
ΕΛΕΓΧΟΣ - ΣΧΕΔΙΑΣΗ: ΣΟΦΙΑ ΚΑΡΑΚΑΣΗ - ΚΑΡΑΚΑΣΙΔΗ ΤΟΠΟΓΡΑΦΟΣ ΜΗΧΑΝΙΚΟΣ ΤΕ	ΥΠΟΓΡΑΦΗ
ΘΕΟΔΩΡΟΣ ΧΑΤΖΗΘΕΟΔΩΡΟΥ ΑΓΡΟΝΟΜΟΣ - ΤΟΠΟΓΡΑΦΟΣ ΜΗΧΑΝΙΚΟΣ Π.Ε	ΚΛΙΜΑΚΑ 1:5000
ΥΠΟΜΝΗΜΑ	ΗΜΕΡ/ΝΙΑ ΜΑΡΤΙΟΣ 2016
ΟΡΓΟ ΑΡΧΑΙΟΛΟΓΙΚΟΥ ΧΩΡΟΥ ΑΠΟΣΤΑΣΙΑ Φ.Χ.Σ ΚΛΙΜΑΚΑΣ 1 : 5.000 : ΒΕΝΙΣΗ, ΒΕΒΗΛΗ, ΒΕΒΗΛΙΑ ΚΑΙ ΒΕΒΗΛΙΣ (Φ.Χ. ΡΟΔΟΥ) ΒΑλκανική Γεωδαιτική Σύστημα Αναφοράς 1987 (ΕΓΣΔ, 97) Ελλληνισμός αναφοράς GRF 89 (φ = 4 378 157 Α, ψ = 206.25722611) Προβολή : Ήμισφαιρική Μεσοκάρτη Κεντρικός Μεταβολισμός Jo = 24° 00' 00" 00" κα Κω = 0,000000 Τριγωνική Κορυφαία Μεταβολισμός : +800 000,00 μ Γεννημένη Πλάτος Αναφοράς : 39 00' 00"	ΘΕΩΡΗΣΗ ΠΡΟΣΤΑΤΕΜΕΝΟΥ Ο ΠΡΟΣΤΑΤΕΜΕΝΟΣ ΤΟΥ ΠΛΗΜΑΤΟΣ ΤΟΠΟΓΡΑΦΙΚΟ ΔΙΑΓΡΑΜΜΑ & ΚΤΗΜΑΤΟΛΟΓΙΟΥ ΘΕΩΡΗΣΕΙΣ Γ. ΧΑΤΖΗΘΕΩΔΩΡΟΥ ΤΟΠΟΓΡΑΦΟΣ ΜΗΧΑΝΙΚΟΣ Π.Ε.

Υπάρχει
 η δυνατότητα
 για παραχώρηση
 δικαιώσεων
 στο Φ.Χ.Ρ.Ρ.

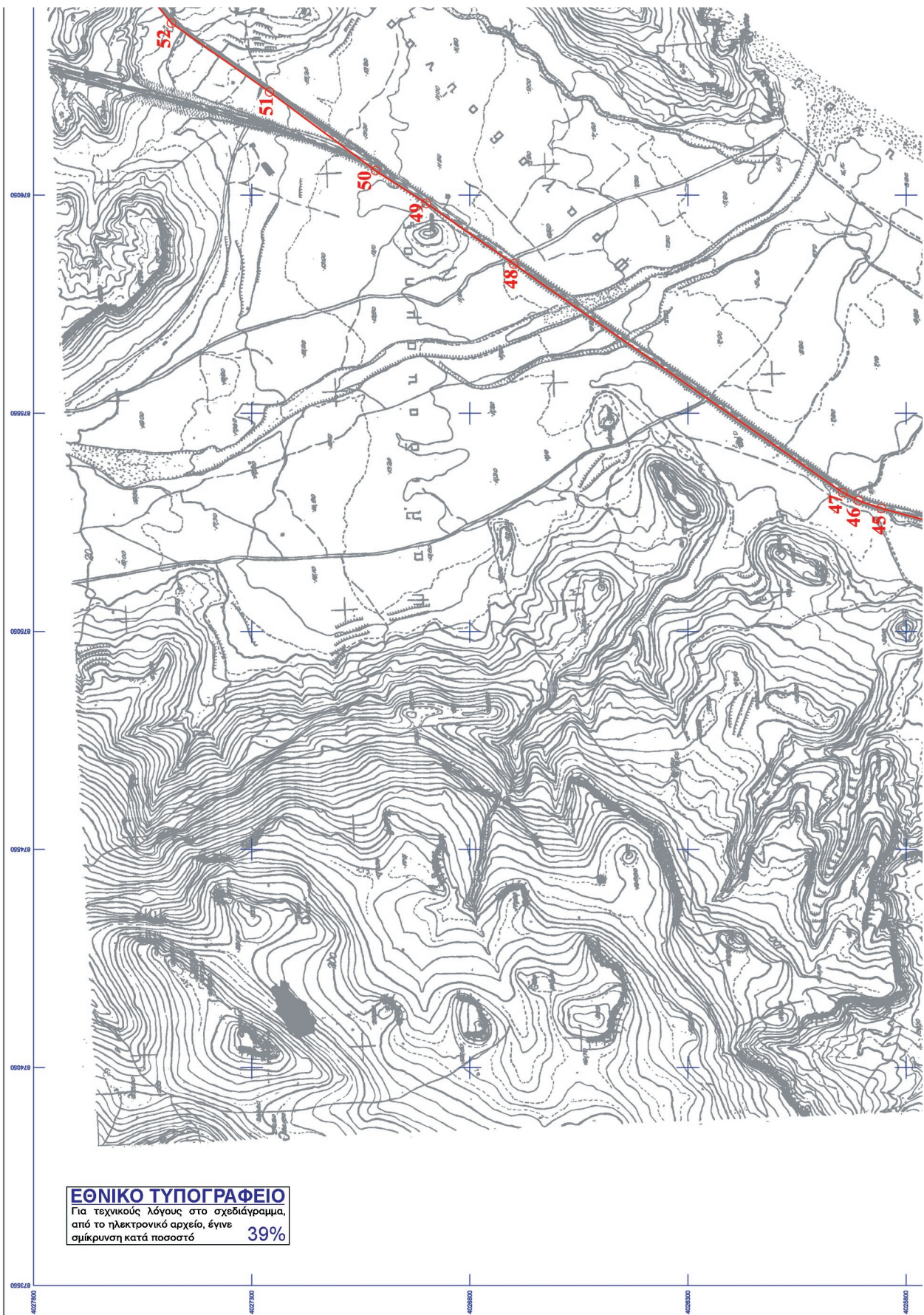

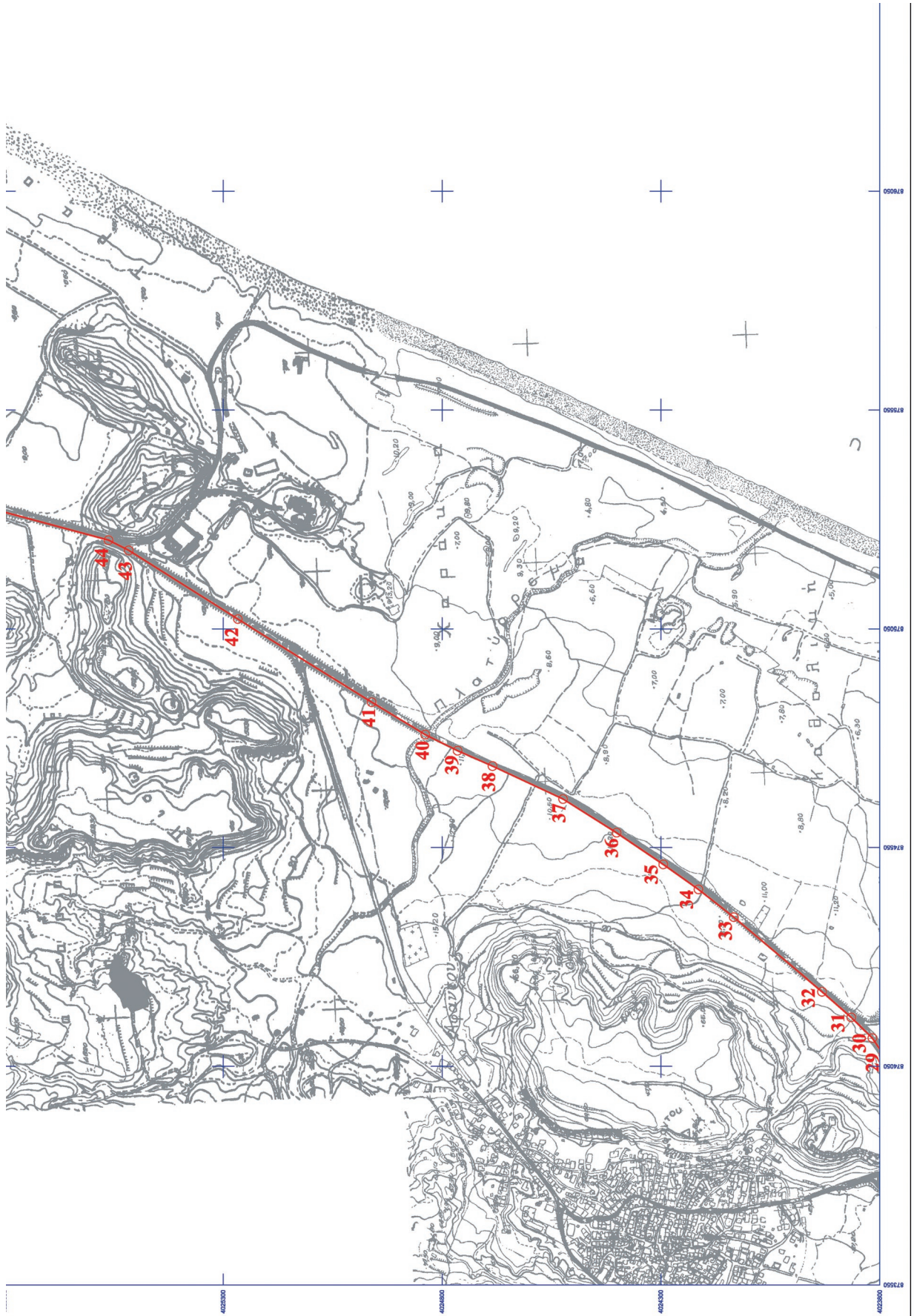

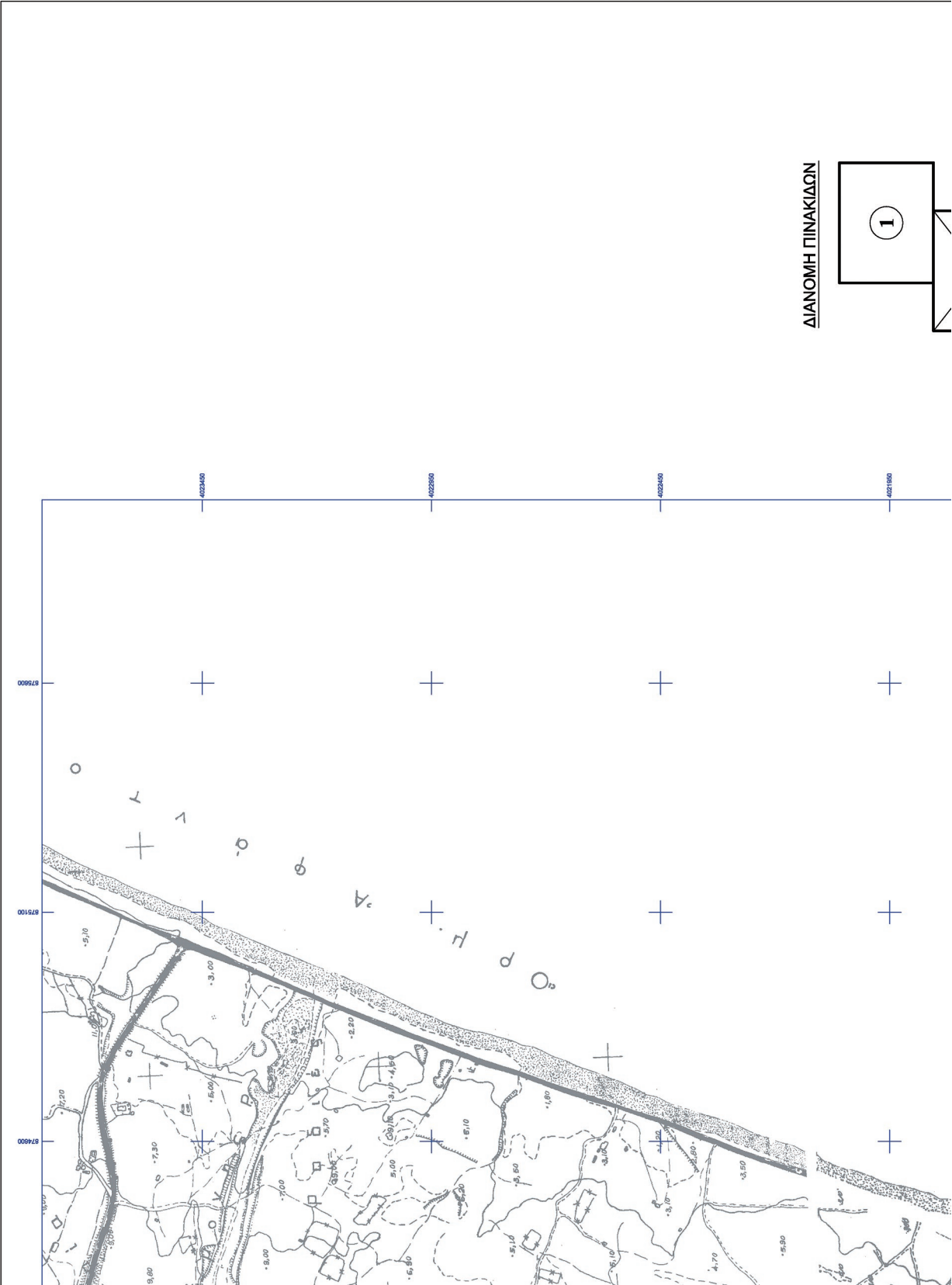

ΔΙΑΝΟΜΗ ΠΙΝΑΚΙΔΩΝ

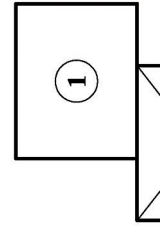

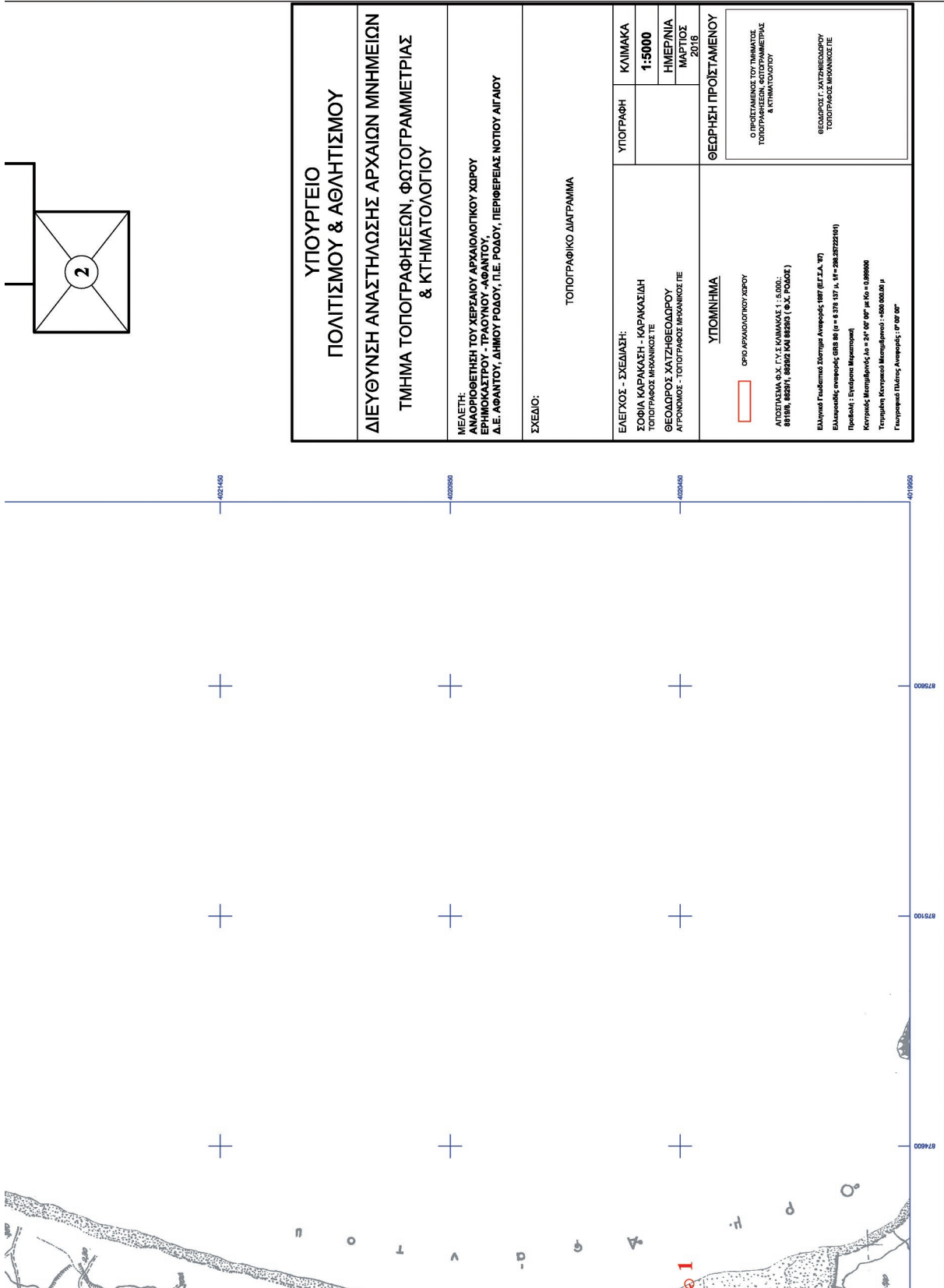

ΥΠΟΥΡΓΕΙΟ ΠΟΛΙΤΙΣΜΟΥ & ΑΘΛΗΤΙΣΜΟΥ	
ΔΙΕΥΘΥΝΣΗ ΑΝΑΣΤΗΛΩΣΗΣ ΑΡΧΑΙΩΝ ΜΝΗΜΕΙΩΝ ΤΜΗΜΑ ΤΟΠΟΓΡΑΦΗΣΕΩΝ, ΦΩΤΟΓΡΑΜΜΕΤΡΙΑΣ & ΚΤΗΜΑΤΟΛΟΓΙΟΥ	
<p>ΜΕΛΕΤΗ: ΑΝΑΦΟΡΕΤΗΤΗ ΤΟΥ ΧΕΡΣΑΙΟΥ ΑΡΧΑΙΟΛΟΓΙΚΟΥ ΧΩΡΟΥ ΕΡΗΜΟΚΑΣΤΡΟΥ - ΤΡΑΛΟΥΝΟΥ - ΑΦΑΝΤΟΥ, Δ.Ε. ΑΦΑΝΤΟΥ, ΔΗΜΟΥ ΡΟΔΟΥ, Π.Ε. ΡΟΔΟΥ, ΠΕΡΙΦΕΡΕΙΑΣ ΝΟΤΙΟΥ ΑΙΓΑΙΟΥ</p>	
<p>ΣΧΕΔΙΟ: ΤΟΠΟΓΡΑΦΙΚΟ ΔΙΑΓΡΑΜΜΑ</p>	
<p>ΕΛΕΓΧΟΣ - ΣΧΕΔΙΑΣΗ: ΣΟΦΙΑ ΚΑΡΑΚΑΣΗ - ΚΑΡΑΚΑΣΙΔΗ ΤΟΠΟΓΡΑΦΟΣ ΜΗΧΑΝΙΚΟΣ Τ.Ε.</p>	<p>ΚΛΙΜΑΚΑ 1:5000</p>
<p>ΘΕΩΔΩΡΟΣ ΧΑΤΖΗΘΕΩΔΩΡΟΥ ΑΓΡΟΝΟΜΟΣ - ΤΟΠΟΓΡΑΦΟΣ ΜΗΧΑΝΙΚΟΣ Γ.Ε.</p>	<p>ΗΜΕΡΗΝΙΑ ΜΑΡΤΙΟΣ 2016</p>
ΘΕΩΡΗΣΗ ΠΡΟΣΤΑΜΕΝΟΥ	
<p>ΥΠΟΜΗΝΗΜΑ</p> <p><input type="checkbox"/> ΟΡΘΟ ΑΡΧΑΙΟΛΟΓΙΚΟΥ ΧΩΡΟΥ</p> <p>ΑΠΟΣΤΑΣΙΑ Φ.Χ. Γ.Υ.Σ. ΚΛΙΜΑΚΑΣ 1 : 5000 : 88786, 88787, 88788 ΚΑΙ 88789 (Φ.Χ. ΡΟΔΟΥ)</p> <p>ΕΛΛΗΝΙΚΗ Γεωτεχνική Σχολή Ανατολικής (887 (Ε.Γ.Σ.Α. 90)</p> <p>Επιχειρηστικός υπαρκτός 8878 88 (φ = 8 378 137 μ., 16 = 284 252224 μ)</p> <p>Προβλεπόμενη : Επιδρομή (Μετακίνηση)</p> <p>Κεντρικός Μεταβλητός/Σταθ. Δο = 24° 00' 00" με Κω = 0.000000</p> <p>Τοπογραφικό Κεντρικό Μεταβλητό : 400 000 00 μ</p> <p>Γεωγραφικό Πλάτος Ανατολικός : 0° 00' 00"</p>	
<p>Ο ΠΡΟΣΤΑΜΕΝΟΣ ΤΟΥ ΠΛΗΜΑΤΟΣ ΤΟΠΟΓΡΑΦΙΚΟ ΔΙΑΓΡΑΜΜΑ & ΚΤΗΜΑΤΟΛΟΓΙΟΥ</p> <p>ΒΕΒΛΩΡΟΣ Γ. ΧΑΤΖΗΘΕΩΔΩΡΟΥ ΤΟΠΟΓΡΑΦΟΣ ΜΗΧΑΝΙΚΟΣ Γ.Ε.</p>	

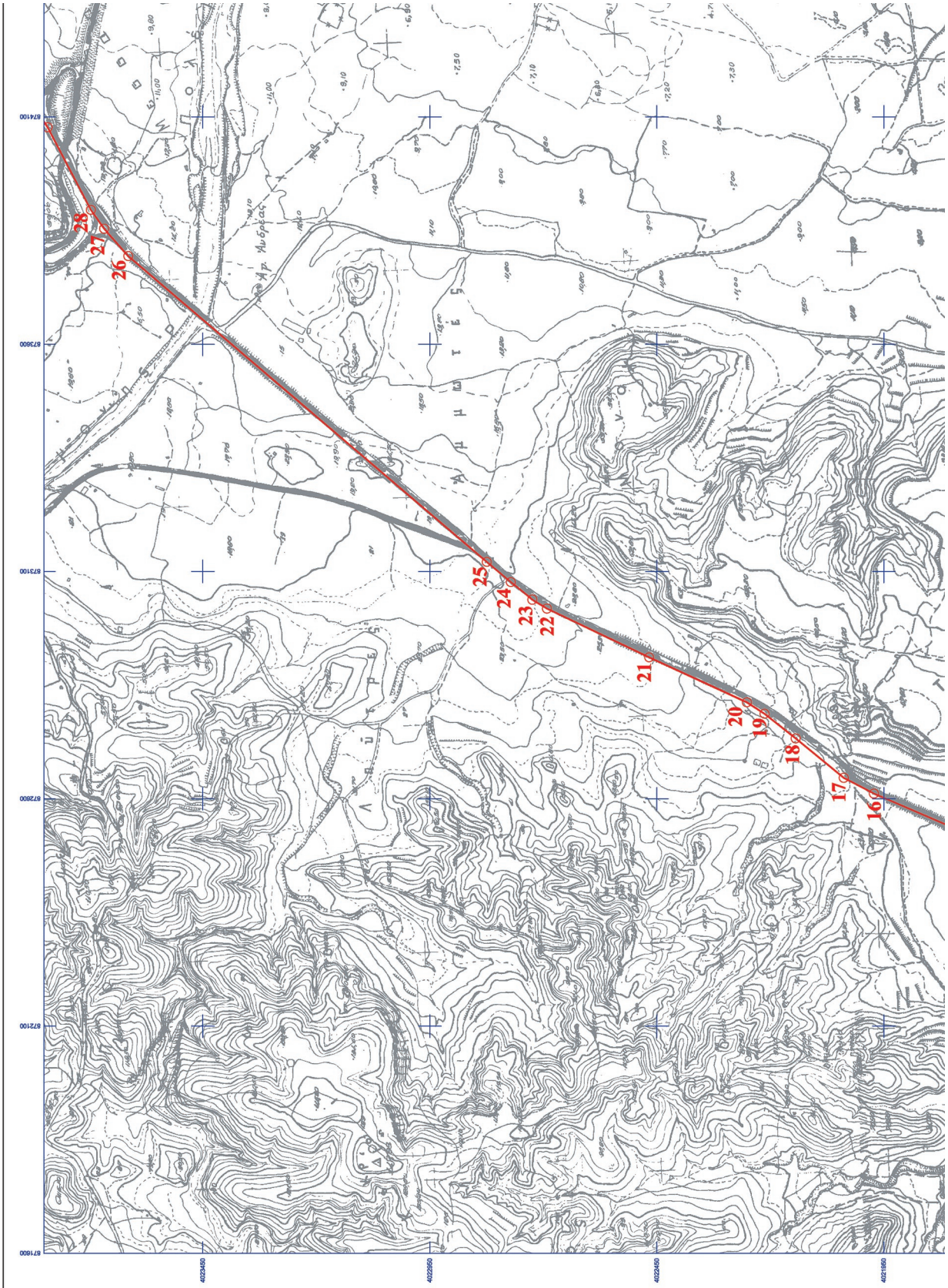

ΕΘΝΙΚΟ ΤΥΠΟΓΡΑΦΕΙΟ
Για τεχνικούς λόγους στο σχεδιάγραμμα,
από το ηλεκτρονικό αρχείο, έγινε
σμίκρυνση κατά ποσοστό **39%**

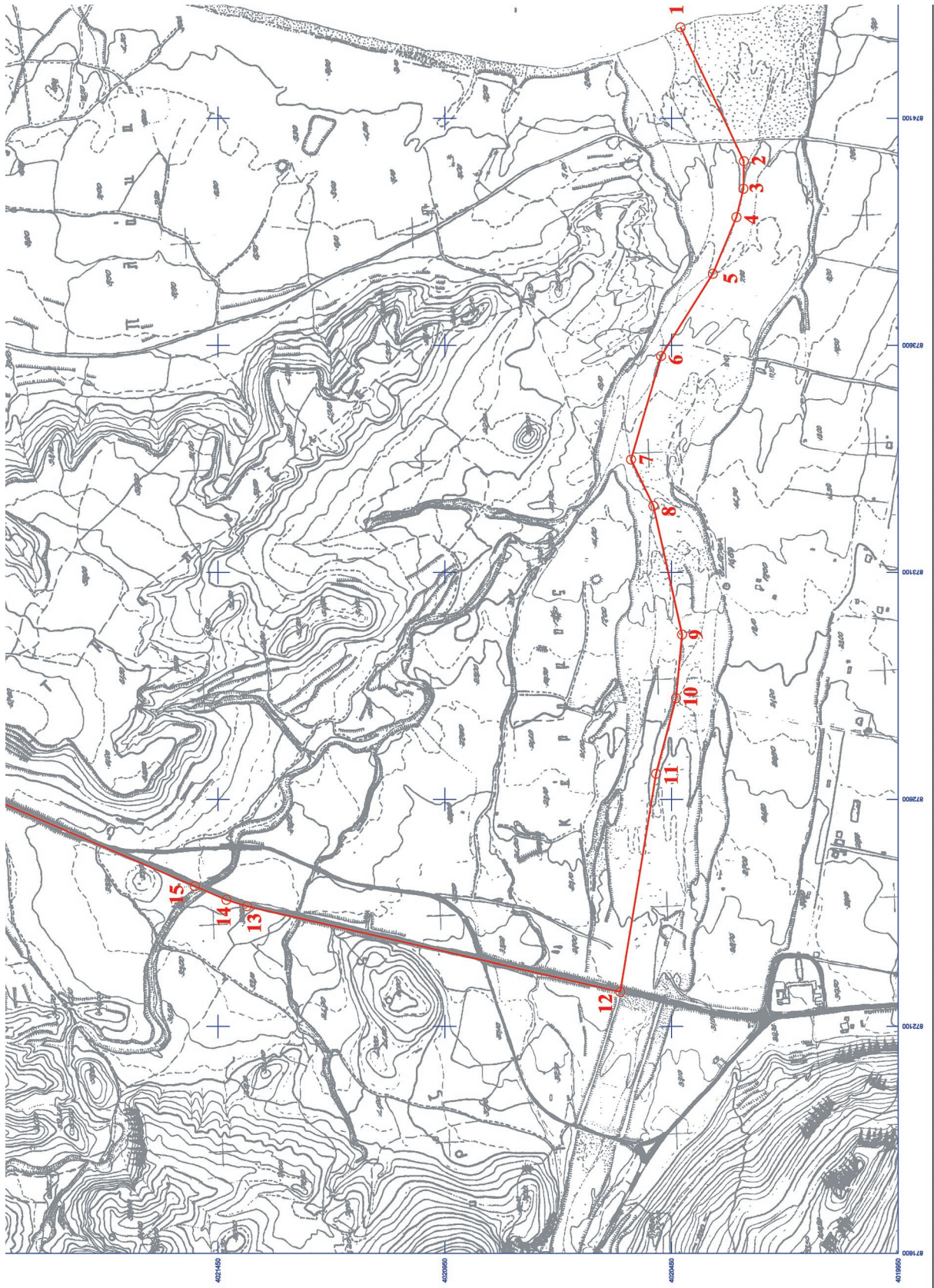

ΕΘΝΙΚΟ ΤΥΠΟΓΡΑΦΕΙΟ

ΕΦΗΜΕΡΙΔΑ ΤΗΣ ΚΥΒΕΡΝΗΣΕΩΣ

Το **Εθνικό Τυπογραφείο** είναι δημόσια υπηρεσία η οποία υπάγεται στο Υπουργείο Εσωτερικών και Διοικητικής Ανασυγκρότησης, με κύρια αποστολή την έντυπη και ηλεκτρονική έκδοση, εκτύπωση, διαχείριση και κυκλοφορία των φύλλων της Εφημερίδας της Κυβερνήσεως (ΦΕΚ) και την κάλυψη των εκτυπωτικών αναγκών του Δημοσίου. (ν. 3469/2006, Α' 131).

ΥΠΗΡΕΣΙΕΣ ΠΟΥ ΠΑΡΕΧΕΙ ΤΟ ΕΘΝΙΚΟ ΤΥΠΟΓΡΑΦΕΙΟ

1. ΕΦΗΜΕΡΙΔΑ ΤΗΣ ΚΥΒΕΡΝΗΣΕΩΣ (ΦΕΚ)

Η **ηλεκτρονική μορφή των τευχών ΦΕΚ** καθώς και διάφορες πληροφορίες που σχετίζονται με τα δημοσιεύματα σε αυτά, **διατίθενται δωρεάν από την ιστοσελίδα www.et.gr**. Για τα ΦΕΚ που δεν έχουν καταχωρισθεί στην ιστοσελίδα του Εθνικού Τυπογραφείου δίνεται η δυνατότητα δωρεάν αποστολής με ηλεκτρονικό ταχυδρομείο κατόπιν αίτησης που υποβάλλεται με τη συμπλήρωση ειδικής φόρμας στην ιστοσελίδα του Εθνικού Τυπογραφείου.

Η **έντυπη μορφή των τευχών ΦΕΚ** διατίθεται για μεμονωμένα φύλλα με το ανάλογο κόστος από το τμήμα Πωλήσεων απευθείας ή με ταχυδρομική αποστολή μέσω αίτησης παραγγελίας στα ΚΕΠ ενώ για ετήσια κυκλοφορία τευχών ΦΕΚ η διάθεση γίνεται υπό μορφή συνδρομής από το τμήμα Συνδρομητών.

Πληροφορίες σχετικά με την αποστολή/κατάθεση εγγράφων προς δημοσίευση, την διαθεσιμότητα των τευχών και τους ισχύοντες τιμοκαταλόγους για όλες τις υπηρεσίες θα βρείτε στην ιστοσελίδα. Επίσης στην ιστοσελίδα μπορείτε να αναζητήσετε πληροφορίες σχετικά με την πορεία δημοσίευσης των εγγράφων, εφόσον γνωρίζετε τον Κωδικό Αριθμό Δημοσιεύματος (ΚΑΔ).

Περισσότερες πληροφορίες για δημοσιεύματα και λοιπά θέματα, μπορείτε να αναζητήσετε από το **Τμήμα Πληροφοριών** καθώς και από το τηλεφωνικό κέντρο του Εθνικού Τυπογραφείου.

2. ΚΑΛΥΨΗ ΕΚΤΥΠΩΤΙΚΩΝ ΑΝΑΓΚΩΝ του Δημοσίου και των φορέων του

Το Εθνικό Τυπογραφείο μετά από σχετικό αίτημα φορέα του Δημοσίου αναλαμβάνει να σχεδιάσει και να εκτυπώσει κάρτες, βιβλία, αφίσες, μπλοκ, μηχανογραφικά έντυπα, φακέλους, φακέλους αλληλογραφίας, κ.ά. Επίσης σχεδιάζει και κατασκευάζει σφραγίδες.

ΕΠΙΚΟΙΝΩΝΙΑ ΜΕ ΤΟ ΕΘΝΙΚΟ ΤΥΠΟΓΡΑΦΕΙΟ

1. ΜΕ ΤΟ ΤΑΧΥΔΡΟΜΕΙΟ, ΤΟ ΤΗΛΕΦΩΝΟ κ.λπ.

Ταχυδρομική Διεύθυνση: Καποδιστρίου 34, τ.κ. 10432, Αθήνα.

ΤΗΛΕΦΩΝΙΚΟ ΚΕΝΤΡΟ: 210 5279000 - fax: 210 5279054

Ωράριο λειτουργίας για το κοινό: Δευτέρα ως Παρασκευή: 8:00 - 13:30

ΤΜΗΜΑΤΑ ΕΞΥΠΗΡΕΤΗΣΗΣ ΚΟΙΝΟΥ

Τμήμα Πωλήσεων: (Ισόγειο, τηλ. 210 5279178 - 180)

Τμήμα Συνδρομητών: (Ημιόροφος, τηλ. 210 5279136)

Τμήμα Πληροφοριών: (Ισόγειο, Γραφείο 3 και τηλεφωνικό κέντρο 210 5279000)

Τμήμα Α1 Παραλαβής Δημοσιευτέας Ύλης: (Ισόγειο, τηλ. 210 5279167, 210 5279139)

2. ΜΕ ΗΛΕΚΤΡΟΝΙΚΟ ΤΡΟΠΟ

Ιστοσελίδα: www.et.gr

Πληροφορίες σχετικά με την λειτουργία της ιστοσελίδας: helpdesk.et@et.gr

Αποστολή ψηφιακά υπογεγραμμένων εγγράφων προς δημοσίευση στο ΦΕΚ: webmaster.et@et.gr

Πληροφορίες για γενικό πρωτόκολλο και αλληλογραφία: grammateia@et.gr



* 1 5 0 0 0 7 0 2 1 0 4 1 6 0 0 1 2 *

ΑΠΟ ΤΟ ΕΘΝΙΚΟ ΤΥΠΟΓΡΑΦΕΙΟ

ΚΑΠΟΔΙΣΤΡΙΟΥ 34 * ΑΘΗΝΑ 104 32 * ΤΗΛ. 210 52 79 000 * FAX 210 52 79 054
ΗΛΕΚΤΡΟΝΙΚΗ ΔΙΕΥΘΥΝΣΗ: <http://www.et.gr> – e-mail: webmaster.et@et.gr