



**ΚΙΝΟΥΜΑΙ**  
**ηλεκτρικά**



Δράση επιδότησης  
ηλεκτροκίνητων οχημάτων  
& δίκυκλων





# ΚΙΝΟΥΜΑΙ ηλεκτρικά

...μειώνω τους ρύπους...

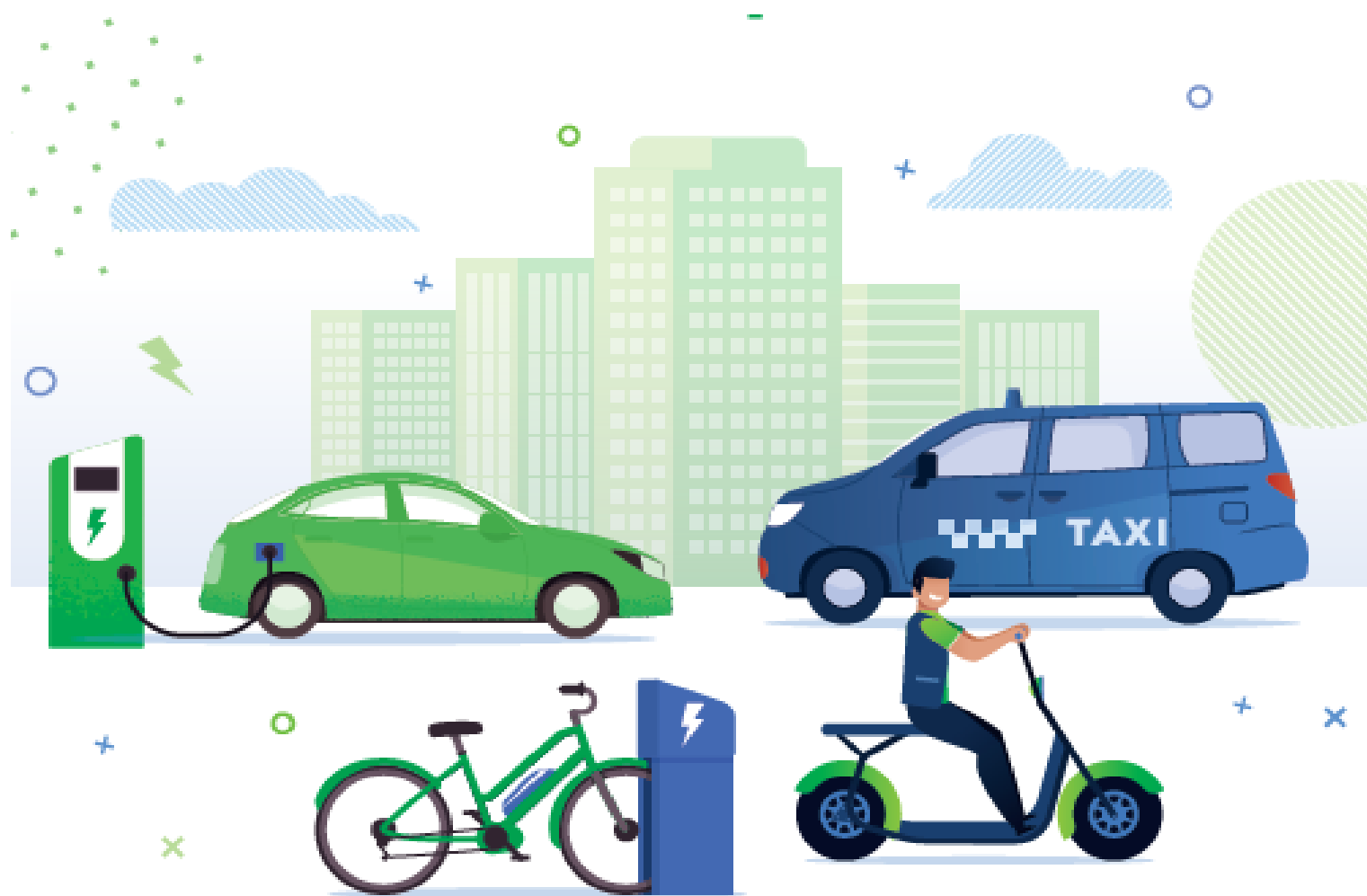

ΥΠΟΥΡΓΕΙΟ  
ΠΕΡΙΒΑΛΛΟΝΤΟΣ  
& ΕΝΕΡΓΕΙΑΣ



ΓΕΝΙΚΗ ΓΡΑΜΜΑΤΕΙΑ ΕΝΕΡΓΕΙΑΣ  
& ΟΡΥΚΤΩΝ ΠΡΩΤΩΝ ΥΛΩΝ

# Περιεχόμενα



01

Στόχος δράσης

02

Προϋπολογισμός της δράσης

03

Ωφελούμενοι - δικαιούχοι

04

Επιλέξιμα οχήματα

05

Συνοπτικός πίνακας κινήτρων

06

Διαδικασία υλοποίησης, αξιοποίησης, υλοποίησης & καταβολής οικολογικού bonus

07

Προσδοκόμενα αποτελέσματα

08

Παράρτημα – επιλέξιμα μοντέλα οχημάτων



Ανανέωση στόλου\* ιδιωτικών & επαγγελματικών οχημάτων

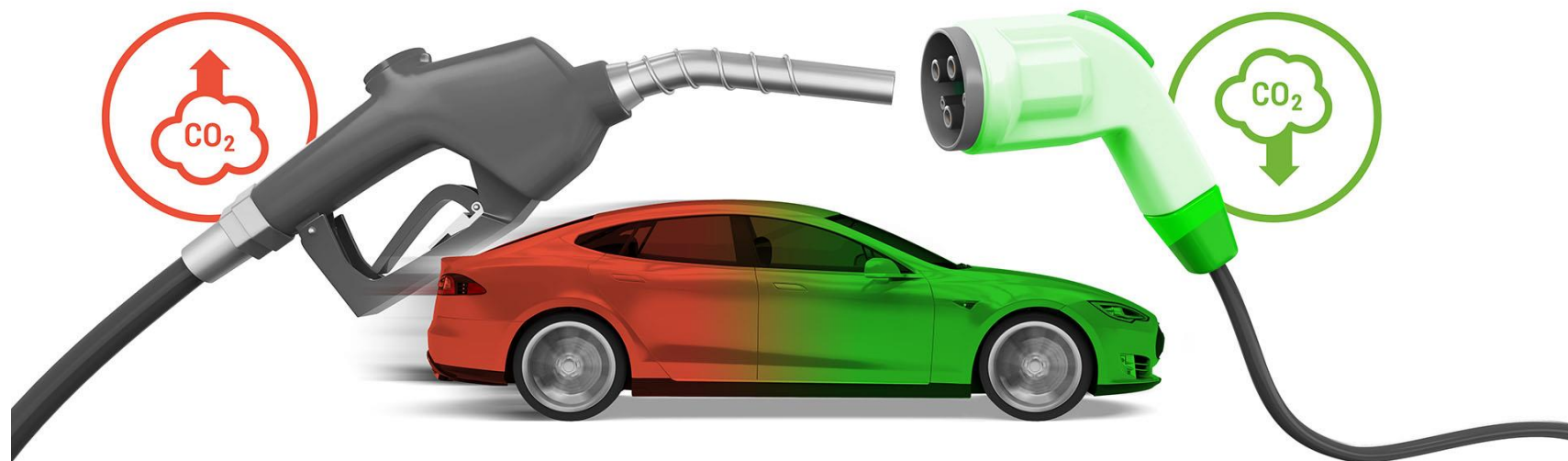

*Κινούμαστε ηλεκτρικά, κινούμαστε έξυπνα, προστατεύουμε το περιβάλλον*

\*Μέση ηλικία στόλου οχημάτων στην Ελλάδα = 15.7 έτη





Ανανέωση στόλου\* οχημάτων ΤΑΞΙ



\*Μέση ηλικία στόλου οχημάτων ταξί στην Ελλάδα = 12 έτη



ΦΡΟΝΤΙΖΩ  
ΦΟΡΤΙΖΩ



Προώθηση ηλεκτρικών δίκυκλων & τρικύκλων & ποδηλάτων





**Αδιάθετα δικαιώματα ρύπων σύμφωνα με την  
ΦΕΚ Β' 584 /24.02.2020 και την ΦΕΚ Β'  
1451/16.4.2020.**

Το συνολικό ποσό που διατίθεται  
για τα έτη 2020 - 2021  
ανέρχεται στα **100εκατ. €**.







ΚΙΝΟΥΜΑΙ  
ηλεκτρικά



Φυσικά πρόσωπα



Ιδιοκτήτες ταξί



Νομικά πρόσωπα



...μειώνω τους ρύπους...



ΥΠΟΥΡΓΕΙΟ  
ΠΕΡΙΒΑΛΛΟΝΤΟΣ  
& ΕΝΕΡΓΕΙΑΣ

ΓΕΝΙΚΗ ΓΡΑΜΜΑΤΕΙΑ ΕΝΕΡΓΕΙΑΣ  
& ΟΡΥΚΤΩΝ ΠΡΩΤΩΝ ΥΛΩΝ

Φυσικά πρόσωπα μη ασκούντα  
επιχειρηματική δραστηριότητα  
ΕΝΑ (1) ΟΧΗΜΑ

*\*ΑΜΕΑ/Πολύτεκνοι : Επιπλέον 1.000€/500€ (για δίκυκλο/ποδήλατο)*

Αμιγώς Ηλεκτρικό  
Όχημα (BEV)  
→  
οικολογικό bonus  
**20%** επί της  
ΛΤΠΦ για οχήματα  
έως 30.000€ και έως  
6.000€

Αμιγώς Ηλεκτρικό  
Όχημα (BEV)  
→  
οικολογικό bonus  
**15%** επί της  
ΛΤΠΦ για οχήματα  
30.001€ έως  
50.000€ και έως  
6.000€

Προαιρετική αγορά και  
εγκατάσταση  
«Εξυπνου» οικιακού  
σημείου  
επαναφόρτισης  
→  
οικολογικό bonus **500€**

Ηλεκτρικό  
δίκυκλο / τρίκυκλο  
→  
οικολογικό bonus **20%**  
επί της αξίας αγοράς  
και έως 800 €

Ηλεκτρικό  
ποδήλατο  
→  
οικολογικό bonus  
**40%** επί της αξίας  
αγοράς και έως  
800 €

Προαιρετική  
αντικατάσταση  
παλαιού οχήματος /  
παλαιού δίκυκλου\*  
→  
οικολογικό bonus  
**1.000€ / 400€**



*\*Εξαιρουμένων των ποδηλάτων*



ΥΠΟΥΡΓΕΙΟ  
ΠΕΡΙΒΑΛΛΟΝΤΟΣ  
& ΕΝΕΡΓΕΙΑΣ

**ΓΕΝΙΚΗ ΓΡΑΜΜΑΤΕΙΑ ΕΝΕΡΓΕΙΑΣ  
& ΟΡΥΚΤΩΝ ΠΡΩΤΩΝ ΥΛΩΝ**

Αμιγώς Ηλεκτρικό  
Όχημα (BEV)  
→  
οικολογικό bonus  
**20%** επί της  
ΛΤΠΦ για οχήματα  
έως 30.000€ και έως  
6.000€

Αμιγώς Ηλεκτρικό  
Όχημα (BEV)  
→  
οικολογικό bonus  
**15%** επί της  
ΛΤΠΦ για οχήματα  
30.001€ έως  
50.000€ και έως  
6.000€

Αξία οχήματος ΛΤΠΦ : 25.000€ → **5.000€ (20%)**  
Αξία οχήματος ΛΤΠΦ : 30.000€ → **6.000€ (20%)**  
Αξία οχήματος ΛΤΠΦ : 31.000€ → **4.650€ (15%)**  
Αξία οχήματος ΛΤΠΦ : 35.000€ → **5.250€ (15%)**  
Αξία οχήματος ΛΤΠΦ : 40.000€ → **6.000€ (15%)**  
Αξία οχήματος ΛΤΠΦ : 50.000€ → **6.000€ (15%)**



**ΠΡΟΑΙΡΕΤΙΚΗ  
ΑΠΟΣΥΡΣΗ 1.000 €**



**Έως 7.000€**



**ΑμεΑ 1.000 €**



**Έως 8.000€**



**Οικιακός  
φορτιστής 500€**



**Έως 8.500€**



Ηλεκτρικό  
δίκυκλο / τρίκυκλο  
→  
οικολογικό bonus **20%**  
επί της αξίας αγοράς  
και **έως 800 €**

Αξία οχήματος ΛΤΠΦ : 3.000€ → **600€ (20%)**  
Αξία οχήματος ΛΤΠΦ : 4.000€ → **800€ (20%)**  
Αξία οχήματος ΛΤΠΦ : 5.000€ → **800€ (20%)**

**+** ΠΡΟΑΙΡΕΤΙΚΗ  
ΑΠΟΣΥΡΣΗ 400 € **=** Έως 1.200€

**+** ΑμεΑ 500 € **=** Έως 1.700€

Ηλεκτρικό  
ποδήλατο  
→  
οικολογικό bonus  
**40%** επί της αξίας  
αγοράς και **έως**  
**800 €**

Αξία ποδηλάτου : 1.000€ → **400€ (40%)**  
Αξία ποδηλάτου : 2.000€ → **800€ (40%)**  
Αξία ποδηλάτου : 2.500€ → **800€ (40%)**

**+** ΑμεΑ 500 € **=** Έως 1.300€



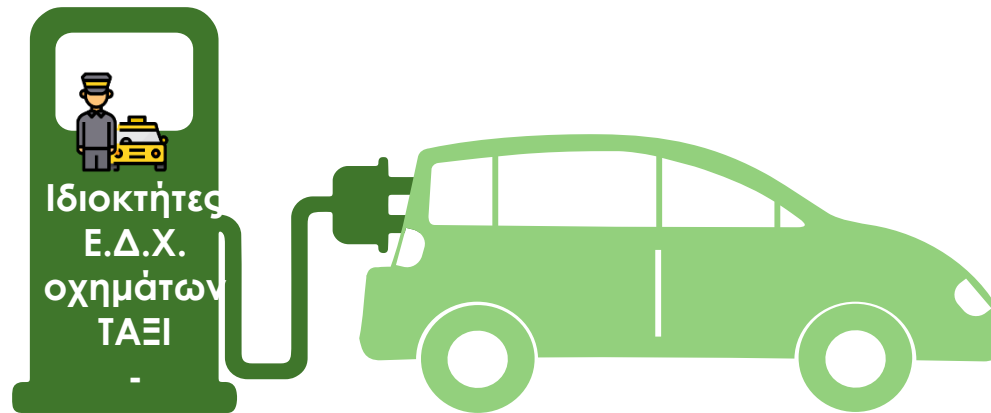

- Αμιγώς Ηλεκτρικό Όχημα (BEV)  
→ οικολογικό bonus **25%** επί της ΛΠΦ και **έως 8.000€**
- Υβριδικό Όχημα Plug in (PHEV) (εκπομπές αερίων έως 50g CO2/km)  
→ οικολογικό bonus **15%** επί της ΛΠΦ και **έως 5.500€**
- **Υποχρεωτική αντικατάσταση** και αποχαρακτηρισμός παλαιού οχήματος ΤΑΞΙ  
→ οικολογικό bonus **2.500€**
- **ΑΜΕΑ/ Πολύτεκνοι** : επιπλέον ποσό **1.000€**



Αμιγώς Ηλεκτρικό  
Όχημα (BEV)  
→  
οικολογικό bonus  
**25%** επί της  
ΛΤΠΦ και **έως 8.000€**

Αξία οχήματος ΛΤΠΦ : 25.000€ → **6.250€ (25%)**  
Αξία οχήματος ΛΤΠΦ : 30.000€ → **7.500€ (25%)**  
Αξία οχήματος ΛΤΠΦ : 32.000€ → **8.000€ (25%)**  
Αξία οχήματος ΛΤΠΦ : 40.000€ → **8.000€ (25%)**



**ΥΠΟΧΡΕΩΤΙΚΗ  
ΑΠΟΣΥΡΣΗ 2.500 €**



**Έως 10.500 €**

Υβριδικό plug in  
όχημα, εκπομπές  
έως 50γρ/χλμ  
(PHEV)  
→  
οικολογικό bonus  
**15%** επί της  
ΛΤΠΦ **έως 5.500€**

Αξία οχήματος ΛΤΠΦ : 25.000€ → **3.270€ (15%)**  
Αξία οχήματος ΛΤΠΦ : 30.000€ → **4.500€ (15%)**  
Αξία οχήματος ΛΤΠΦ : 36.500€ → **5.475€ (15%)**  
Αξία οχήματος ΛΤΠΦ : 40.000€ → **5.500€ (15%)**



**ΑΜΕΑ/ΠΟΛΥΤΕΚΝΟΣ  
1.000 €**



**Έως 8.000 €**

**Έως 11.500 €**

**Έως 9.000 €**





Όχημα μεταφοράς  
εμπορευμάτων μέγιστης μάζας  
**έως 3,5 τόνων (BEV/PHEV)**



οικολογικό bonus **15%** επί της  
ΛΤΠΦ και έως **5.500€ / 4.000 €**



Ηλεκτρικό  
δίκυκλο\*, τρίκυκλο  
→  
οικολογικό bonus **20%** και **έως  
800 €**

Νομικά πρόσωπα  
ανεξαρτήτου  
μορφής και μεγέθους

**ΕΩΣ ΤΡΙΑ (3) ΟΧΗΜΑΤΑ  
(ΣΕ ΝΗΣΙΑ ΕΩΣ 6 ΟΧΗΜΑΤΑ)**



Αμιγώς Ηλεκτρικό Όχημα (BEV)



οικολογικό bonus **15%** επί της  
ΛΤΠΦ και **έως 5.500€**



Προαιρετική αντικατάσταση  
παλαιού οχήματος / παλαιού  
δίκυκλου\*  
→  
οικολογικό bonus **1.000€ / 400  
€**

*\*Εξαιρουμένων των ποδηλάτων*

Αμιγώς Ηλεκτρικό  
Επαγγελματικό  
Όχημα (BEV)  
→  
οικολογικό bonus  
**15%** επί της  
ΛΤΠΦ και έως **5.500€**

Αξία οχήματος ΛΤΠΦ : 25.000€ → **3.750€ (15%)**  
Αξία οχήματος ΛΤΠΦ : 30.000€ → **4.500€ (15%)**  
Αξία οχήματος ΛΤΠΦ : 36.500€ → **5.475€ (15%)**  
Αξία οχήματος ΛΤΠΦ : 40.000€ → **5.500€ (15%)**



**ΠΡΟΑΙΡΕΤΙΚΗ  
ΑΠΟΣΥΡΣΗ 1.000 €**



**Έως 6.500 €**

Υβριδικό plug in  
Επαγγελματικό  
Όχημα, εκπομπές  
έως 50γρ/χλμ  
(PHEV)  
→  
οικολογικό bonus  
**15%** επί της  
ΛΤΠΦ έως **4.000€**

Αξία οχήματος ΛΤΠΦ : 25.000€ → **3.750€ (15%)**  
Αξία οχήματος ΛΤΠΦ : 30.000€ → **4.000€ (15%)**



**ΠΡΟΑΙΡΕΤΙΚΗ  
ΑΠΟΣΥΡΣΗ 1.000 €**



**Έως 5.000 €**



Αμιγώς Ηλεκτρικό  
Όχημα (BEV)  
→  
οικολογικό bonus  
**15%** επί της  
ΛΤΠΦ και έως  
**5.500€**

Αξία οχήματος ΛΤΠΦ : 25.000€ → **3.750€ (15%)**  
Αξία οχήματος ΛΤΠΦ : 30.000€ → **4.500€ (15%)**  
Αξία οχήματος ΛΤΠΦ : 36.500€ → **5.475€ (15%)**  
Αξία οχήματος ΛΤΠΦ : 37.000€ → **5.500€ (15%)**



**ΠΡΟΑΙΡΕΤΙΚΗ  
ΑΠΟΣΥΡΣΗ 1.000 €**



**Έως 6.500 €**

Ηλεκτρικό  
δίκυκλο / τρίκυκλο  
→  
οικολογικό bonus **20%**  
επί της αξίας αγοράς  
και έως **800 €**

Αξία οχήματος ΛΤΠΦ : 3.000€ → **600€ (20%)**  
Αξία οχήματος ΛΤΠΦ : 4.000€ → **800€ (20%)**  
Αξία οχήματος ΛΤΠΦ : 5.000€ → **800€ (20%)**



**ΠΡΟΑΙΡΕΤΙΚΗ  
ΑΠΟΣΥΡΣΗ 400 €**



**Έως 1.200 €**



# Συνοπτικός πίνακας κινήτρων



	Λιανική Τιμή Προ Φόρων έως 30.000€	Λιανική Τιμή Προ Φόρων 30.001€-50.000€	Προαιρετική Απόσυρση	Έξυπνος οικιακός φορτιστής	ΑΜεΑ, Πολύτεκνοι (επιπλέον)	
<b>ΦΥΣΙΚΑ ΠΡΟΣΩΠΑ-ΙΧ</b>	20% , έως 6.000€	15%, έως 6.000€		1.000 €	500 €	1.000 €
	<b>Αμιγώς ηλεκτρικά οχήματα</b>	<b>Υβριδικά ηλεκτρικά οχήματα εκπομπών έως 50γρ/χλμ</b>	<b>Απόσυρση</b>			
<b>ΕΔΧ ΤΑΞΙ</b>	25%, έως 10.500€	15%, έως 8.000€	Περιλαμβάνει υποχρεωτική απόσυρση 2.500€			1.000 €
	<b>Αμιγώς ηλεκτρικά οχήματα</b>	<b>Υβριδικά ηλεκτρικά οχήματα van εκπομπών έως 50γρ/χλμ</b>	<b>Προαιρετική Απόσυρση</b>			
<b>ΝΟΜΙΚΑ ΠΡΟΣΩΠΑ</b>	15%, έως 5.500€	15%, έως 4.000		1.000 €		
	<b>Οικολογικό bonus</b>	<b>Προαιρετική Απόσυρση</b>	<b>ΑΜεΑ, Πολύτεκνοι(επιπλέον )</b>			
<b>ΗΛΕΚΤΡΙΚΑ ΔΙΚΥΚΛΑ , ΤΡΙΚΥΚΛΑ (Φυσικά και νομικά πρόσωπα</b>	20%, έως 800€	400 €	500 €			
<b>ΗΛΕΚΤΡΙΚΑ ΠΟΔΗΛΑΤΑ (μόνο φυσικά πρόσωπα)</b>	40%, έως 800€		500 €			



- ✓ Δεν επιδοτείται κανένα μεταχειρισμένο όχημα
- ✓ Δεν επιδοτούνται οχήματα από μετατροπή , ακόμα και αν είναι καινούρια
- ✓ Δεν ξεχνώ να ζητήσω επίσημη προσφορά για οποιαδήποτε όχημα (με σφραγίδα και υπογραφή)
- ✓ Δεν επιδοτείται ο Φ.Π.Α.
- ✓ Όλα τα επιλέξιμα οχήματα τηρούν τους ορισμούς & προδιαγραφές του Ν.4170/ΦΕΚ 142/Α/ 23.07.2020 «Προώθηση της Ηλεκτροκίνησης»
- ✓ Επιδοτούνται μόνον οι «έξυπνοι» οικιακοί φορτιστές και μόνον για τα φυσικά πρόσωπα και εφόσον τηρούν τις προδιαγραφές της πρόσκλησης
- ✓ Θα λειτουργεί **Help Desk στις τηλεφωνικές γραμμές 2131513640 / 2131513643 (ώρες 10.00 – 18.00) και στην διεύθυνση ηλεκτρονικού ταχυδρομείου support.kinoumeilektrika@prv.ypeka.gr**
- ✓ Όλες οι σχετικές ανακοινώσεις, η πρόσκληση της δράσης, η Κοινή Υπουργική Απόφαση, τα επιλέξιμα αυτοκίνητα, η διαδικασία υποβολής, το αρχείο συχνών ερωτήσεων – απαντήσεων κλπ θα βρίσκονται στο <http://kinoumeilektrika.ypen.gr>



## ➤ 3 ΑΥΓΟΥΣΤΟΥ 2020 :

1. Οι τηλεφωνικές γραμμές του help desk
2. Το email [support.kinoumelektrika@prv.ypeka.gr](mailto:support.kinoumelektrika@prv.ypeka.gr)
3. Η ιστοσελίδα <http://kinoumelektrika.ypen.gr>

## ➤ 7 ΑΥΓΟΥΣΤΟΥ 2020 :

1. Δημοσίευση της ΚΥΑ σε ΦΕΚ
2. Έναρξη δυνατότητας υλοποίησης δαπανών

## ➤ 24 ΑΥΓΟΥΣΤΟΥ 2020

Εκκίνηση υποβολής αιτημάτων μέσω της ηλεκτρονικής πλατφόρμας





# Χρήσιμες πληροφορίες ιστοσελίδας

ΦΕΚ της δράσης

Λίστα  
δικαιολογητικών

Συχνές  
Ερωτήσεις -  
Απαντήσεις

Πρότυπα  
Υπεύθυνων  
Δηλώσεων

Τεχνικές  
Προδιαγραφές  
Ποδηλάτων

Τεχνικές  
Προδιαγραφές  
σημείων  
επαναφόρτισης

Οδηγίες  
πρόσβασης  
στην  
πλατφόρμα

Ενδεικτική λίστα  
επιλέξιμων  
αυτοκινήτων



Όλοι οι δικαιούχοι οφείλουν αρχικά να εγγραφούν στο πληροφοριακό σύστημα

## Φυσικά πρόσωπα

1. Εισαγωγή στοιχείων στα πεδία του συστήματος
2. Επιλογή Μοντέλου Οχήματος από την καταχωρημένη λίστα
3. Επιλογή αγοράς/Μίσθωσης
4. Επιλογή δίκυκλου ή ποδηλάτου (tick choice)
5. Επιλογή (ΝΑΙ/ΟΧΙ) επιδότησης φορτιστή
6. Επιλογή Μοντέλου Φορτιστή
7. Επιλογή απόσυρσης (ΝΑΙ/ΟΧΙ)
8. Υπολογισμός επιδότησης
9. Επισύναψη δικαιολογητικών
10. Υποβολή Αίτησης

## Ιδιοκτήτες ΤΑΞΙ

1. Εισαγωγή στοιχείων στα πεδία του συστήματος
2. Επιλογή Μοντέλου από την καταχωρημένη λίστα (BEV ή Υβριδικό Plug In)
3. Συμπλήρωση στοιχείων απόσυρσης
4. Επιλογή αγοράς / Μίσθωσης
5. Υπολογισμός επιδότησης
6. Επισύναψη δικαιολογητικών
7. Υποβολή αίτησης

## Νομικά πρόσωπα

1. Εισαγωγή στοιχείων στα πεδία του συστήματος
2. Επιλογή Μοντέλου από την καταχωρημένη λίστα
3. Επιλογή αγοράς/Μίσθωσης
4. Επιλογή δίκυκλου
5. Επιλογή απόσυρσης (ΝΑΙ/ΟΧΙ)
6. Υπολογισμός επιδότησης
7. Επισύναψη δικαιολογητικών
8. Υποβολή αίτησης



**ΚΙΝΟΥΜΑΙ ΗΛΕΚΤΡΙΚΑ** | Η Αίτησή μου | € Πληρωμή | στατιστικά | Αποστολή Email

### Αίτηση Επιδότησης 29-20200722

Απόδοσή Αίτησης

Φόρμα Αίτησης

**Γενικά**

Χρήστης:

Κατηγορία αίτησης:

**Στοιχεία Ωφελούμενου**

Όνομα:

Επώνυμο:

Όνομα Πατέρα:

Όνομα Μητέρας:

Τηλέφωνο:

ΑΦΜ:

ΔΟΥ:

Κατηγορία:

**Στοιχεία Διεύθυνσης**

Όδός:

Αριθμός:

Πόλη:

Παρακοή:

Ταχυ. Κωδ.:

Χώρα:

**Στοιχεία Οχημάτων**

Τύπος οχήματος / Μοντέλο:

Επιδότηση οχήματος:

Απόδοση:

Ποσό απόσυρσης:

**Επιλογές Φυσικού προσώπου**

Εγκατάσταση φορτιστή:

Ειδική Κατηγορία:

**Ανάλυση Ποσών**

Επιδότηση οχήματος:

Ποσό απόσυρσης:

Ποσό Εγκατάστασης Φορτιστή:

Ποσό Επιδότησης Ειδικής κατηγορίας:

Τρόπος πληρωμής:

**Έγγραφο Έγκρισης**

Τύπος:  | Ημερία Δημοσίευσης:  | Ημερία Ανοθεωρή:

Επιλέξτε τύπο εγγράφου:

Ευανάγετε περιγραφή:

Επιλέξτε αρχείο:



Υπεύθυνη Αρχή: Επιτελική Δομή Υπουργείο Περιβάλλοντος και Ενέργειας, Τομέας Ενέργειας

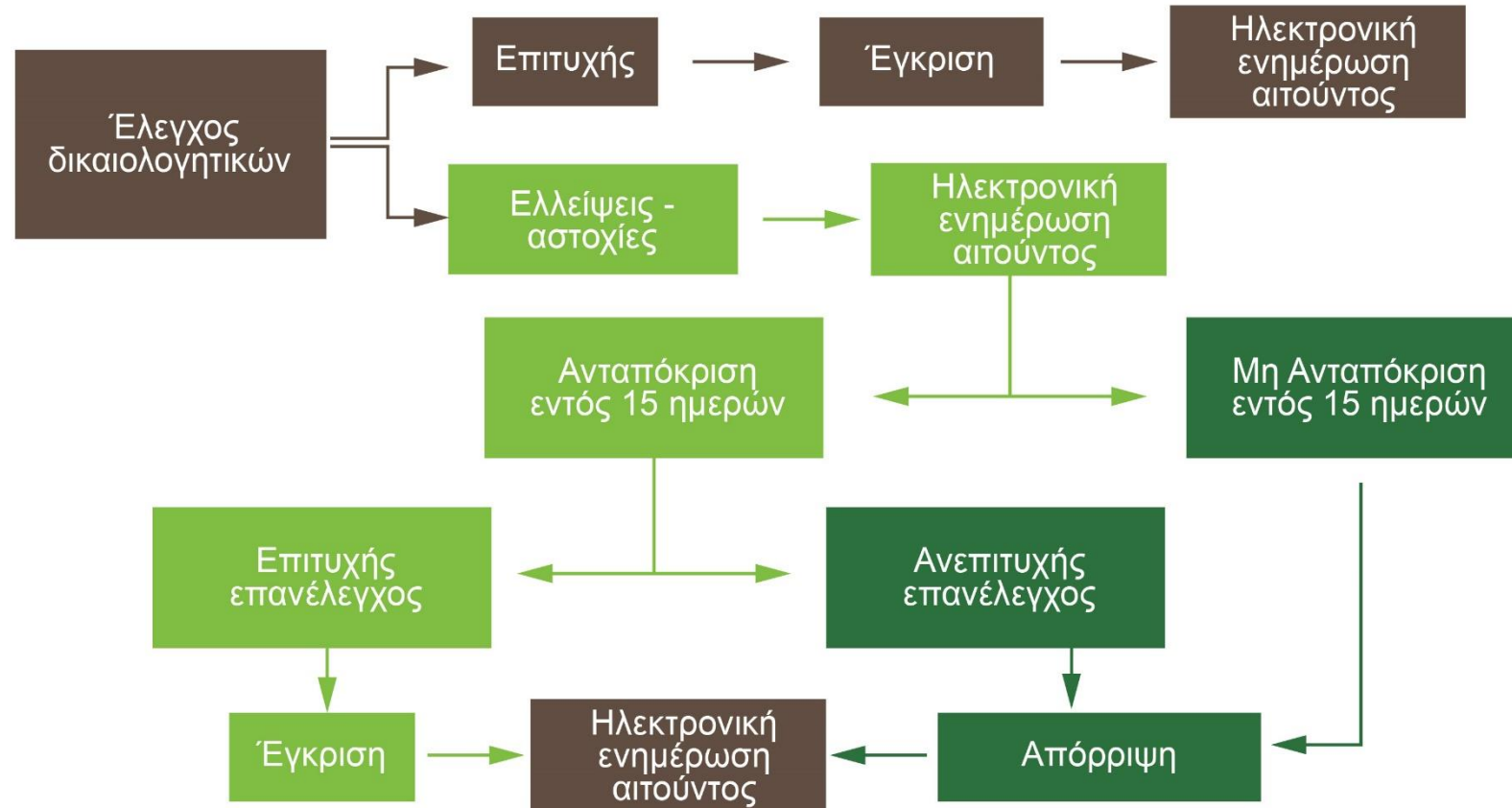

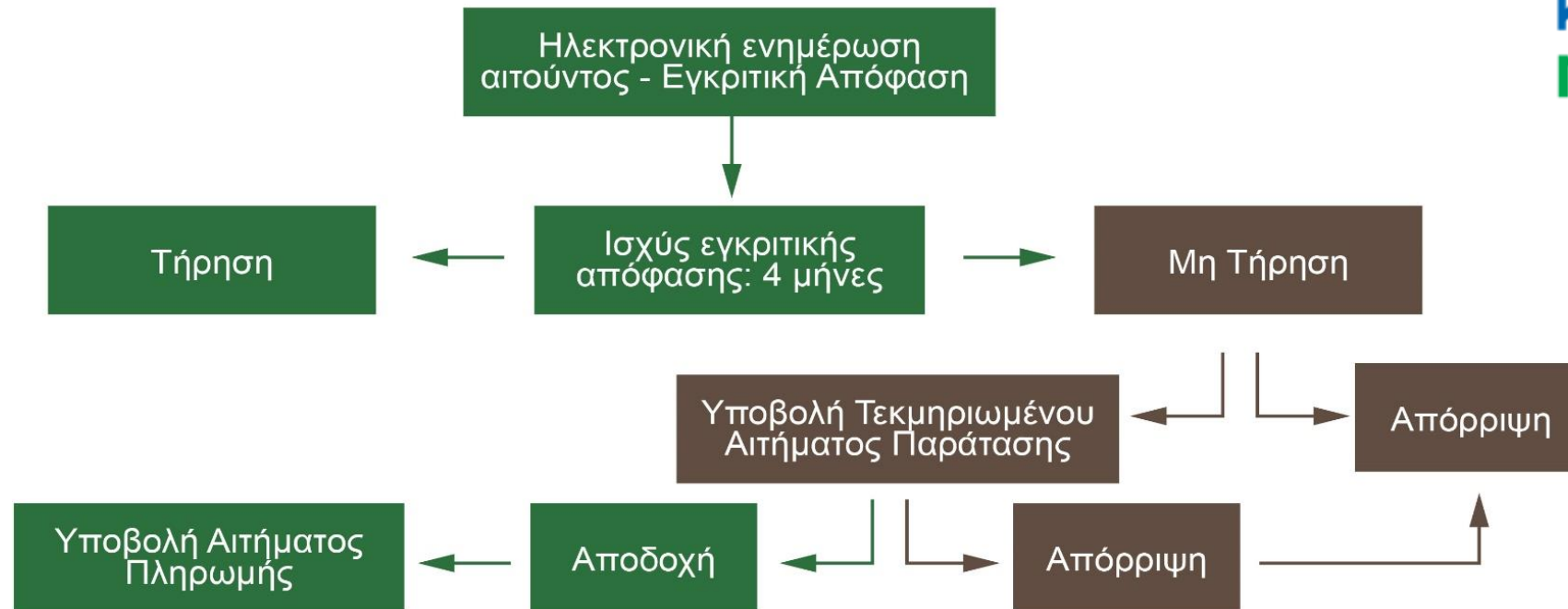

Δυνατότητα Υποβολής ενός (1) αιτήματος τροποποίησης  
(αλλαγή αρχικώς επιλεγμένου οχήματος)

# Διαδικασία καταβολής bonus

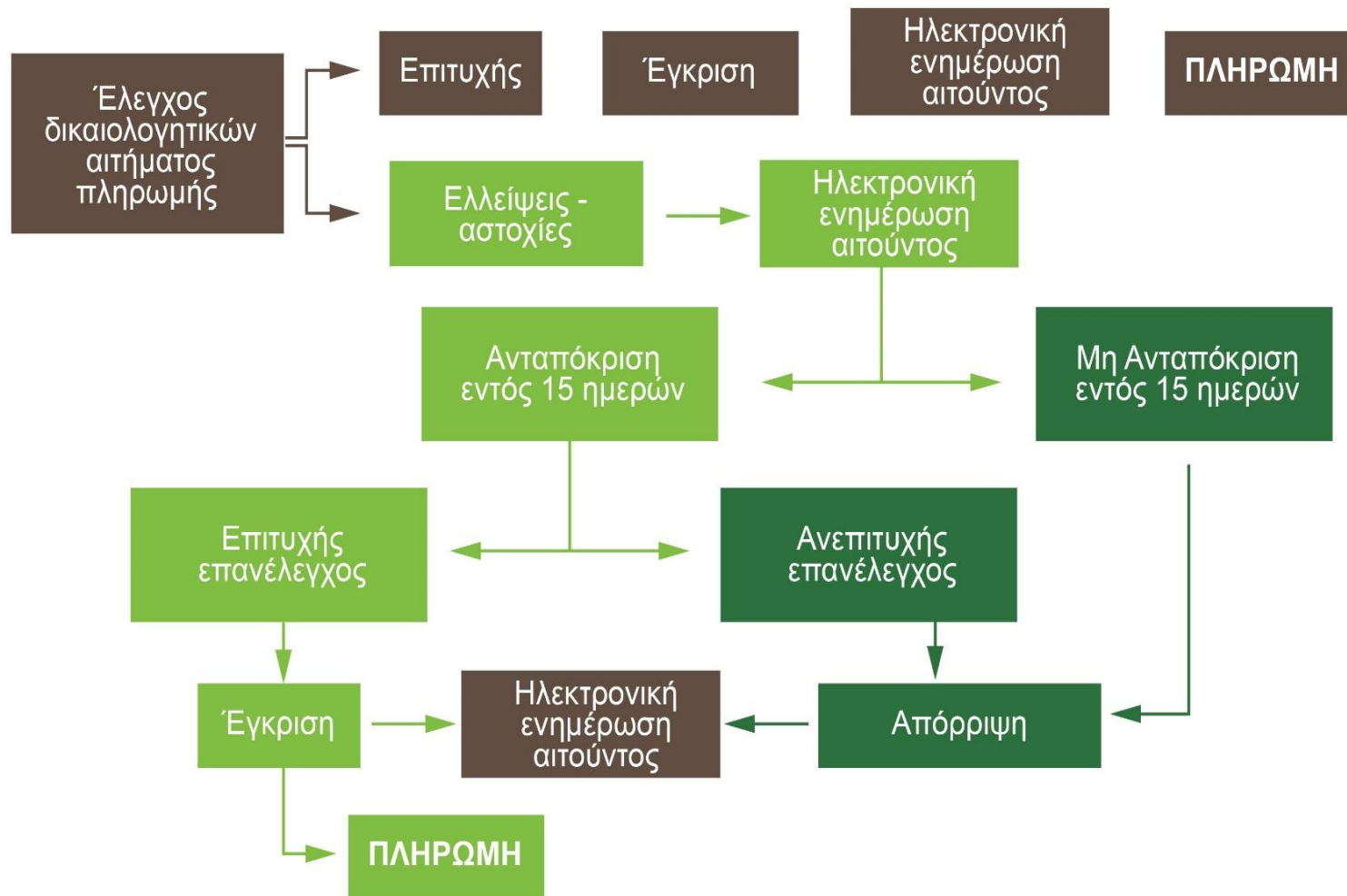



# Προσδοκώμενα αποτελέσματα



ΚΙΝΟΥΜΑΙ  
ηλεκτρικά

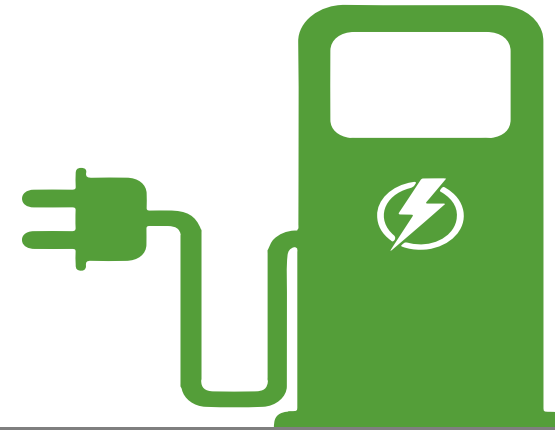

Μείωση  
εκπομπών  
αερίων ρύπων



5.500 καινούργια  
αμιγώς ηλεκτρικά  
οχήματα ιδιωτικής  
χρήσης



12.500 καινούργια  
ηλεκτρικά ποδήλατα  
& δίκυκλα



3.500 καινούργια  
αμιγώς  
ηλεκτρικά/Plug-in  
υβριδικά  
οχήματα TAXI

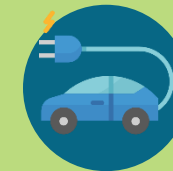

6.000 καινούργια  
αμιγώς ηλεκτρικά  
& Plug in εταιρικά  
οχήματα  
(IX και LCV)



2.000 “έξυπνα”  
οικιακά σημεία  
επαναφόρτισης

**ΦΥΣΙΚΑ ΠΡΟΣΩΠΑ** : Μέση επιδότηση **5.500 €** , υπολογίζονται :  $30.000.000/5.500 = 5.450$  ΙΧ

**ΤΑΞΙ**: Μέση επιδότηση **8.500 €**, υπολογίζονται  $30.000.000/8.500 = 3.530$  ΤΑΞΙ

**ΕΤΑΙΡΙΕΣ** : Μέση επιδότηση **5.000€**, υπολογίζονται :  $30.000.000/5.000= 6.000$  οχήματα

**ΣΥΝΟΛΙΚΑ : 15.000 περίπου οχήματα**

**ΔΙΚΥΚΛΑ/ΠΟΔΗΛΑΤΑ κλπ** : Επιδότηση 800€ ,  $10.000.000€/800= 12.500$  δίκυκλα, τρίκυκλα, ποδήλατα





Τηλέφωνα Επικοινωνίας : 2131513640  
2131513643  
2131513797  
2131513124  
2131513139

Email : [support.kinoumeilektrika@prv.ypen.gr](mailto:support.kinoumeilektrika@prv.ypen.gr)

Ιστοσελίδα : <http://kinoumeilektrika.ypen.gr>



# Παράρτημα

- 1) Απαιτούμενα Δικαιολογητικά Υποβολής Αιτήματος Συμμετοχής
- 2) Επιλέξιμα μοντέλα αυτοκινήτων



# Δικαιολογητικά Υποβολής Αιτήματος Συμμετοχής ΦΥΣΙΚΑ ΠΡΟΣΩΠΑ



- α. Αντίγραφο Αστυνομικής Ταυτότητας
- β. Έγγραφο πιστοποίησης ΑΦΜ (Εκκαθαριστικό εφορίας ή εκτύπωση των στοιχείων μέσω του [www.gsis.gr](http://www.gsis.gr))
- γ. Έντυπο Ε1 ή μισθωτήριο συμβόλαιο από το [www.gsis.gr](http://www.gsis.gr) ή Ε9, από τα οποία θα προκύπτει ότι ο ωφελούμενος έχει δικαίωμα εγκατάστασης και είναι ιδιοκτήτης/μισθωτής του σημείου,
- δ. Άδεια κυκλοφορίας προς απόσυρση οχήματος (στην περίπτωση που δηλώνει απόσυρση) προγενέστερη της 01.01.2013 και απόδειξη καταβολής τελών κυκλοφορίας τρέχοντος έτους.
- ε. Επίσημη προσφορά η οποία θα φέρει υπογραφή και σφραγίδα του προμηθευτή για το όχημα που θα επιλεγεί.
- στ. Επίσημη προσφορά για συσκευή που λειτουργεί ως σημείο επαναφόρτισης και η οποία αναγράφει τον τύπο επαναφόρτισης (Mode 3 ή/και Mode 4) της συσκευής σύμφωνα με τα όσα αναφέρονται στην ενότητα 12.5 του παρόντος (εφόσον έχει επιλεγεί η επιδότηση «έξυπνου» οικιακού σημείου επαναφόρτισης
- ζ. Τυποποιημένη Υπεύθυνη Δήλωση των ωφελουμένων, η οποία θα περιλαμβάνεται στον οδηγό δράσης για την βεβαίωση ότι έλαβε γνώση των όρων του προγράμματος και αποδοχή τους.
- η. Σε περίπτωση συνιδιοκτησίας / συγκυριότητας Υπεύθυνη Δήλωση, με την δηλώνουν την συναίνεση τους για να καθίσταται ο ένας συγκύριος εξουσιοδοτημένο πρόσωπο και εκχωρούν την απαίτηση τους στον συγκύριο (στην περίπτωση απόσυρσης) (ΠΑΡΑΡΤΗΜΑ ΙΙΙ),
- θ. Γνωμάτευση Πιστοποίησης της Αναπηρίας όπως έχει εκδοθεί από το Κέντρο Πιστοποίησης Αναπηρίας (μόνον για Άτομα με Αναπηρία)
- ι. Πιστοποιητικό οικογενειακής κατάστασης που να πιστοποιεί το ότι ο ωφελούμενος εντάσσεται στην κατηγορία των πολυτέκνων



# Δικαιολογητικά Υποβολής Αιτήματος Συμμετοχής Ε.Δ.Χ. ΤΑΞΙ



- α. Αντίγραφο Αστυνομικής Ταυτότητας
- β. Έγγραφο πιστοποίησης ΑΦΜ (Εκκαθαριστικό εφορίας ή εκτύπωση των στοιχείων μέσω του [www.gsis.gr](http://www.gsis.gr))
- γ. Έντυπο Ε1 τελευταίας φορολογικής χρήσης
- δ. Άδεια κυκλοφορίας προς απόσυρση οχήματος προγενέστερη της 01.01.2013 και απόδειξη καταβολής τελών κυκλοφορίας τρέχοντος έτους
- ε. Άδεια ΤΑΞΙ σε ισχύ
- στ. Επίσημη προσφορά η οποία θα φέρει υπογραφή και σφραγίδα του προμηθευτή για το όχημα που θα επιλεγεί
- ζ. Υπεύθυνη Δήλωση σώρευσης κρατικών ενισχύσεων (ΠΑΡΑΡΤΗΜΑ ΙΙΙ)
- η. Τυποποιημένη Υπεύθυνη Δήλωση η οποία θα περιλαμβάνεται στον οδηγό δράσης για την βεβαίωση ότι έλαβε γνώση των όρων του προγράμματος και αποδοχή τους
- θ. Σε περίπτωση συνιδιοκτησίας / συγκυριότητας, Υπεύθυνη Δήλωση, με την δηλώνουν την συναίνεση τους για να καθίσταται ο ένας συγκύριος εξουσιοδοτημένο πρόσωπο και εκχωρούν την απαίτηση τους στον συγκύριο (στην περίπτωση απόσυρσης). (ΠΑΡΑΡΤΗΜΑ ΙΙΙ)
- ι. Γνωμάτευση Πιστοποίησης της Αναπηρίας όπως έχει εκδοθεί από το Κέντρο Πιστοποίησης Αναπηρίας (μόνον για Άτομα με Αναπηρία)
- ια. Πιστοποιητικό οικογενειακής κατάστασης που να πιστοποιεί το ότι ο ωφελούμενος εντάσσεται στην κατηγορία των πολυτέκνων



# Δικαιολογητικά Υποβολής Αιτήματος Συμμετοχής ΝΟΜΙΚΑ ΠΡΟΣΩΠΑ



- α. Σύσταση εταιρίας από ΓΕΜΗ,
- β. Πιστοποιητικό νόμιμης εκπροσώπησης από ΓΕΜΗ,
- γ. Έντυπο Ε3 ή Ν της τελευταίας φορολογικής χρήσης,
- δ. Εκτύπωση Κωδικών Αριθμών Δραστηριότητας από gsis.gr,
- ε. Πιστοποιητικό περί μη πτώχευσης και μη υποβολής αίτησης πτώχευσης,
- στ. Πιστοποιητικό περί μη θέσης σε αναγκαστική διαχείριση και μη υποβολής αίτησης για θέση σε αναγκαστική διαχείριση,
- ζ. Επίσημη προσφορά η οποία θα φέρει υπογραφή και σφραγίδα του προμηθευτή για το όχημα/τα που θα επιλεγεί/ούν,
- η. Άδεια κυκλοφορίας προς απόσυρση οχήματος (στην περίπτωση που δηλώνει απόσυρση) προγενέστερη της 01.01.2013 και απόδειξη καταβολής τελών κυκλοφορίας τρέχοντος έτους.
- θ. Τυποποιημένη Υπεύθυνη Δήλωση η οποία θα περιλαμβάνεται στον οδηγό δράσης για την βεβαίωση ότι έλαβε γνώση των όρων του προγράμματος και αποδοχή τους, (ΠΑΡΑΡΤΗΜΑ ΙΙΙ)
- ι. Υπεύθυνη Δήλωση σώρευσης κρατικών ενισχύσεων (ΠΑΡΑΡΤΗΜΑ ΙΙΙ).





BEV &lt;50.000€

Α/Α	Μάρκα	Μοντέλο	ΛΤΠΦ		ΑΞΙΑ ΕΠΙΔΟΤΗΣΗΣ		ΤΕΛΙΚΗ ΑΞΙΑ ΛΤΠΦ	
			από	έως	από	έως	από	έως
1	SKODA	CITIGOe iV	17.984 €		3.597 €		14.387 €	
2	VOLKSWAGEN	e-UP!	18.790 €		3.758 €		15.032 €	
3	SMART	fortwo EQ coupe	20.153 €		4.031 €		16.122 €	
4	SMART	forfour EQ	20.706 €		4.141 €		16.565 €	
5	SMART	fortwo EQ cabrio	22.976 €		4.595 €		18.381 €	
6	PEUGEOT	e- 208	24.113 €	33.468 €	4.823 €	5.020 €	19.290 €	28.448 €
7	OPEL	CORSA-e (BEV)	25.992 €		5.198 €		20.794 €	
8	MINI	Cooper SE	27.339 €		5.468 €		21.871 €	
9	NISSAN	LEAF 40KWH	27.411 €	30.637 €	5.482 €	4.596 €	21.929 €	26.041 €
10	HONDA	HONDA e	29.427 €	31.847 €	5.885 €	4.777 €	23.542 €	27.070 €
11	DS	DS 3 CROSSBACK E-TENSE	30.000 €	35.000 €	6.000 €	5.250 €	24.000 €	29.750 €
12	MINI	Cooper SE M	30.355 €		4.553 €		25.802 €	
13	NISSAN	eNV200 EVALIA 40KWH	30.637 €	32.976 €	4.596 €	4.946 €	26.041 €	28.030 €
14	HYUNDAI	KONA	30.800 €	39.700 €	4.620 €	5.955 €	26.180 €	33.745 €
15	PEUGEOT	e- 2008	31.048 €	36.694 €	4.657 €	5.504 €	26.391 €	31.190 €
16	NISSAN	LEAF 62KWH	32.250 €	34.992 €	4.838 €	5.249 €	27.413 €	29.743 €
17	MINI	Cooper SE L	32.508 €		4.876 €		27.632 €	
18	KIA MOTORS	SOUL	32.800 €	35.500 €	4.920 €	5.325 €	27.880 €	30.175 €
19	BMW	i3	33.306 €		4.996 €		28.310 €	
20	MINI	Cooper SE XL	34.234 €		5.135 €		29.099 €	
21	KIA MOTORS	NIRO	34.670 €	37.900 €	5.201 €	5.685 €	29.470 €	32.215 €
22	BMW	i3s	36.331 €		5.450 €		30.881 €	
23	BMW	i3 Edition Advanced	38.106 €		5.716 €		32.390 €	
24	LEXUS	UX 300e BEV	39.000 €		5.850 €		33.150 €	
25	BMW	i3s Edition Advanced	40.891 €		6.000 €		34.891 €	
26	NISSAN	ARIYA 63KWH						
27	NISSAN	ARIYA 87KWH						
28	HYUNDAI	IONIQ						
29	OPEL	ZAFIRA-e LIFE (BEV)						
30	VOLKSWAGEN	ID.3						
31	CITROEN	e-C4						
32	FIAT	500e						



Επιβατικά Ι.Χ.  
Φυσικά πρόσωπα  
Εταιρίες



ΓΕΝΙΚΗ ΓΡΑΜΜΑΤΕΙΑ ΕΝΕΡΓΕΙΑΣ  
& ΟΡΥΚΤΩΝ ΠΡΩΤΩΝ ΥΛΩΝ

Α/Α	Μάρκα	Μοντέλο	ΑΤΠΦ	ΑΣΙΑ ΕΠΙΒΑΤΗΚΗΣ				ΤΕΛΗΡΗΣΙΑ ΑΤΠΦ	
				από	έως	από	έως	από	έως
1	NISSAN	LEAF 40KWH	BEV	27.411 €	30.637 €	6.853 €	7.659 €	20.558 €	22.978 €
2	KIA MOTORS	NIRO PHEV	PHEV	28.115 €	29.575 €	4.217 €	4.436 €	23.898 €	25.139 €
3	SEAT	Leon 5d 1.4 TSI 150 kW PHEV Xcellence/FR	PHEV	28.800 €		4.320 €		24.480 €	
4	SEAT	Leon Sportstourer 1.4 TSI 150kW PHEV Xcellence/FR	PHEV	29.500 €		4.425 €		25.075 €	
5	TOYOTA	PRIUS PHEV	PHEV	30.000 €		4.500 €		25.500 €	
6	CITROEN	C5 AIRCROSS HYBRID SUV	PHEV	30.000 €	37.000 €	4.500 €	5.500 €	25.500 €	31.500 €
7	KIA MOTORS	XCEED PHEV	PHEV	30.340 €		4.551 €		25.789 €	
8	NISSAN	eNV200 EVALIA 40KWH	BEV	30.637 €	32.976 €	7.659 €	8.000 €	22.978 €	24.976 €
9	HYUNDAI	KONA EV	BEV	30.800 €	39.700 €	7.700 €	8.000 €	23.100 €	31.700 €
10	MINI	Countryman Cooper SE ALL4	PHEV	31.825 €		4.774 €		27.051 €	
11	NISSAN	LEAF 62KWH	BEV	32.250 €	34.992 €	8.000 €	8.000 €	24.250 €	26.992 €
12	BMW	225xe Active Tourer	PHEV	32.766 €		4.915 €		27.851 €	
13	KIA MOTORS	SOUL EV	BEV	32.800 €	35.500 €	8.000 €	8.000 €	24.800 €	27.500 €
14	BMW	X1 xDrive25e	PHEV	33.261 €		4.989 €		28.272 €	
15	FORD	Kuga ST-LINE X 5D 2.5PHEV212 CVT FWD	PHEV	33.600 €		5.040 €		28.560 €	
16	MITSUBISHI	OUTLANDER PHEV 5D TAXI	PHEV	33.642 €	39.986 €	5.046 €	5.500 €	28.596 €	34.486 €
17	OPEL	GRANDLAND X (PHEV)	PHEV	33.909 €		5.086 €		28.823 €	
18	AUDI	A3	PHEV	34.000 €		5.100 €		28.900 €	
19	KIA MOTORS	NIRO EV	BEV	34.670 €	37.900 €	8.000 €	8.000 €	26.670 €	29.900 €
20	DS	DS 7 CROSSBACK	PHEV	35.000 €	40.000 €	5.250 €	5.500 €	29.750 €	34.500 €
21	BMW	X2 xDrive25e	PHEV	35.057 €		5.259 €		29.798 €	
22	FORD	Kuga VIGNALE 5D 2.5PHEV212 CVT FWD	PHEV	35.500 €		5.325 €		30.175 €	
23	PEUGEOT	508 PLUG IN HYBRID 225 e-EAT8	PHEV	35.560 €	40.589 €	5.334 €	5.500 €	30.226 €	35.089 €
24	PEUGEOT	508 SW PLUG IN HYBRID 225 e-EAT8	PHEV	35.560 €	40.589 €	5.334 €	5.500 €	30.226 €	35.089 €
25	PEUGEOT	3008 PLUG IN HYBRID 225 e-EAT8 ALLURE	PHEV	36.351 €	42.098 €	5.453 €	5.500 €	30.898 €	36.598 €
26	PEUGEOT	3008 PLUG IN HYBRID4 300 e- EAT8 GT LINE	PHEV	36.351 €	42.098 €	5.453 €	5.500 €	30.898 €	36.598 €
27	SKODA	SUPERB IV	PHEV	37.284 €		5.500 €		31.784 €	
28	BMW	330e sedan	PHEV	38.182 €		5.500 €		32.682 €	
29	BMW	330e Touring	PHEV	38.290 €		5.500 €		32.790 €	
30	TOYOTA	RAV4 PHEV	PHEV	38.600 €	45.500 €	5.500 €	5.500 €	33.100 €	40.000 €
31	BMW	330e xDrive sedan	PHEV	38.649 €		5.500 €		33.149 €	
32	VOLKSWAGEN	PASSAT GTE	PHEV	38.951 €		5.500 €		33.451 €	
33	LEXUS	UX 300e BEV	BEV	39.000 €		8.000 €		31.000 €	
34	BMW	X2 xDrive25e Business Advanced	PHEV	39.950 €		5.500 €		34.450 €	
35	BMW	330e sedan Business Advanced	PHEV	39.950 €		5.500 €		34.450 €	
36	BMW	330e sedan M Sport Advanced	PHEV	39.950 €		5.500 €		34.450 €	
37	MINI	Countryman Cooper SE ALL4 Yours Plus	PHEV	39.950 €		5.500 €		34.450 €	
38	BMW	X1 xDrive25e Business Advanced	PHEV	39.990 €		5.500 €		34.490 €	
39	BMW	330e xDrive Touring	PHEV	40.374 €		5.500 €		34.874 €	
40	FORD	Tourneo Custom Bus 1.0L 125PS PHEV	PHEV	44.898 €		5.500 €		39.398 €	
41	BMW	X3 xDrive30e	PHEV	45.295 €		5.500 €		39.795 €	
42	BMW	530e sedan	PHEV	48.455 €		5.500 €		42.955 €	
43	HYUNDAI	TUCSON PHEV	PHEV	Τιμή όχι γνωστή ακόμα, < 50k					
44	HYUNDAI	IONIQ PHEV	PHEV	Τιμή όχι γνωστή ακόμα, < 50k					
45	VOLKSWAGEN	GOLF GTE	PHEV	Τιμή όχι γνωστή ακόμα, < 50k					
46	VOLKSWAGEN	TIGUAN GTE	PHEV	Τιμή όχι γνωστή ακόμα, < 50k					
47	CITROEN	e-C4	BEV	Τιμή όχι γνωστή ακόμα, <50k					
48	OPEL	ZAFIRA-e LIFE (BEV)	BEV	Τιμή όχι γνωστή ακόμα, < 50k					
49	JEEP	Renegade PHEV	PHEV	Τιμή όχι γνωστή ακόμα, < 50k					
50	JEEP	Compass PHEV	PHEV	Τιμή όχι γνωστή ακόμα, < 50k					
51	NISSAN	ARIYA 63KWH	BEV	Τιμή όχι γνωστή ακόμα, < 50k					
52	NISSAN	ARIYA 87KWH	BEV	Τιμή όχι γνωστή ακόμα, < 50k					



Ε.Δ.Χ. ΤΑΞΙ



ΓΕΝΙΚΗ ΓΡΑΜΜΑΤΕΙΑ ΕΝΕΡΓΕΙΑΣ  
& ΟΡΥΚΤΩΝ ΠΡΩΤΩΝ ΥΛΩΝ

Ελαφρά φορτηγά BEV-PHEV50

Α/Α	Μάρκα	Μοντέλο	ΛΤΠΦ		ΑΞΙΑ ΕΠΙΔΟΤΗΣΗΣ		ΤΕΛΙΚΗ ΑΞΙΑ ΛΤΠΦ	
			από	έως	από	έως	από	έως
1	NISSAN	eNV200 VAN 40KWH	29.427 €	31.927 €	4.414 €	4.500 €	25.013 €	27.427 €
2	CITROEN	e-JUMPY	30.000 €	43.000 €	4.500 €	4.500 €	25.500 €	38.500 €
3	PEUGEOT	e – EXPERT L2 50KWh	33.800 €	41.500 €	4.500 €	4.500 €	29.300 €	37.000 €
4	PEUGEOT	e – EXPERT L2 75 KWh	33.800 €	41.500 €	4.500 €	4.500 €	29.300 €	37.000 €
5	PEUGEOT	e – EXPERT L3 50KWh	33.800 €	41.500 €	4.500 €	4.500 €	29.300 €	37.000 €
6	PEUGEOT	e – EXPERT L3 75 KWh	33.800 €	41.500 €	4.500 €	4.500 €	29.300 €	37.000 €
7	FORD	Transit Custom Van 1.0L 125PS PHEV	39.745 €		4.500 €		35.245 €	
8	MERCEDES	eVito van long	43.146 €		4.500 €		38.646 €	
9	MERCEDES	eVito van extra long	43.868 €		4.500 €		39.368 €	
10	OPEL	VIVARO VAN (BEV)	Τιμή όχι γνωστή ακόμα, <50k					
11	VOLKSWAGEN	e CRAFTER	Τιμή όχι γνωστή ακόμα, < 50k					



Επαγγελματικά .  
Οχήματα  
Εταιρίες

